

MODERNIZÁCIA ODDELENIA NEONATOLÓGIE  
A PEDIATRIE FAKULTNEJ NEMOCNICE TRENČÍN

ARCHITEKTONICKÁ ŠTÚDIA\_august 2022



EDITED s.r.o.

IDENTIFIKAČNÉ ÚDAJE STAVBY A INVESTORA

Názov stavby:	Modernizácia oddelenia neonatológie a pediatrie FN Trenčín
Miesto stavby:	Legionárska 28, 911 71 Trenčín
Charakter stavby:	Modernizácia
Stupeň:	Architektonická štúdia
Investor:	Fakultná nemocnica Trenčín, Legionárska 28, 911 71 Trenčín
Projektant:	EDITED s.r.o. Dvořákovo nábrežie 8/A, 811 02 Bratislava
Autori projektu:	doc. Ing. arch. Edita Vráblová, PhD. doc. Ing. arch. Branislav Puškár, PhD. Ing. arch. Michal Czafík, PhD.

ZÁKLADNÉ ÚDAJE CHARAKTERIZUJÚCE STAVBU

Celková plocha podlahy:	1560 m <sup>2</sup>
Obostavaný objem:	5772 m <sup>3</sup>

PREHLAD VÝCHODISKOVÝCH PODKLADOV

1. Lokálny program investora. Konkretizované požiadavky investora.
2. Fotodokumentácia súčasného stavu z marca 2022 (realizované EDITED s.r.o.).
3. Zameranie súčasného stavu z marca 2022 (realizované EDITED s.r.o.).
4. Projektová dokumentácia nemocnice vypracovaná v 50-tych rokoch 20. storočia.

PREDPOKLADANÉ CELKOVÉ NÁKLADY STAVBY

Predpokladané investičné náklady potrebné na modernizáciu oddelenia neonatológie a pediatrie FN Trenčín sú 2,0 mil. EUR bez DPH.

ZHODNOTENIE MIESTA STAVBY

Riešený blok nemocnice je situovaný v juhovýchodnej polohe areálu nemocnice, v koncovej časti A-D traktu a v kontaktnej polohe k Legionárskej ulici. Blok má v pôdoryse tvar dvojitého L. Objekt bol postavený v prvej polovici 50-tych rokov 20. storočia. Budova je v súčasnosti využívaná pre potreby oddelení – neonatológie a pediatrie. Interiér nemocničných oddelení je v súčasnosti fyzicky opotrebovaný a je nutná jeho komplexná obnova a modernizácia. Hlavný vstup do objektu je orientovaný zo severovýchodnej strany. Lokalizácia budovy rovnako umožňuje aj priamy prízjazd sanitiek pred hlavný vstup. Budova má 5 nadzemných podlaží a 1 podzemné podlažie, je zastrešená valbovou strechou. V suteréne sa nachádzajú hospodárske priestory, na 1.NP prevažne ambulancie. PD rieši priestory 2.NP – 5.NP, na ktorých je situované neonatologické a pediatrické oddelenie. Podstrešný priestor je bez funkčného využitia. Funkčná náplň rekonštruovaného priestoru dvoch nemocničných oddelení sa PD nemení.

STAVEBNO – TECHNICKÉ RIEŠENIE

Celková koncepcia a princípy urbanistického a architektonického riešenia stavby zostávajú nezmenené. Účel objektu a jeho využitie nemení. Koncepcia riešenia priestorov a komunikácií v objekte nie je navrhovanou úpravou dotknutá, priestor samotný sa po rekonštrukcii stane prístupným pre osoby so zníženou pohybovou schopnosťou. Riešené priestory sú ohraničené zadáním – 2.–5. NP bloku FN Trenčín. Do nosných železobetónových konštrukcií sa nezasahuje, do obvodových múrov sa rovnako nezasahuje. Vnútorné priečky sú v označenom rozsahu určené na vybúranie a následné domurovanie. Na celkovú koncepciu objektu z hľadiska stability, statického riešenia vyššie uvedené práce nemajú vplyv. Tepelnotechnické vlastnosti obvodových, výplňových a vnútorných konštrukcií ostávajú nezmenené, tepelná charakteristika objektu sa nemení. Prevádzka a funkcia priestorov nemocničných oddelení – neonatológia a pediatria, ostávajú nezmenené pri identických kapacitách zamestnancov a pacientov. Pripojenie objektu na cestnú dopravu, potreba garáží, resp. parkovacích plôch nie sú navrhovanou úpravou priestorov dotknuté. Úpravy ostatných plôch a priestranstiev v okolí budovy, zeleň, sadové úpravy, drobná architektúra nie sú navrhovanou úpravou priestorov dotknuté. Vetranie oddelenia neonatológie a pediatrie FN Trenčín bude zabezpečené vzduchotechnickým zariadením umiestnením samostatne na každom podlaží s horizontálnym rozvodom vzduchu. Koncepcia dispozičného trojtraktu s vnútornou hĺbkou max. 11 m umožňuje aj dostatočné prirodzené vetranie v pričnom smere.

FUNKČNO–PREVÁDZKOVÉ RIEŠENIE

Navrhovaná modernizácia oddelenia neonatológie a pediatrie FN Trenčín nemení funkčno–prevádzkovú charakteristiku riešených priestorov. Popisné a kapacitné charakteristiky riešených podlaží objektu sú dimenzované na maximálny počet užívateľov v plnej prevádzke.

PODLAŽIE	0-3 roky súčasný stav	0-3 roky navrhovaný stav	3-6 rokov súčasný stav	3-6 rokov navrhovaný stav	6 a viac rokov súčasný stav	6 a viac rokov navrhovaný stav
2.nadzemné podlažie	0	0	10	10	15	15
3.nadzemné podlažie	10	10	0	0	15	15
4.nadzemné podlažie	8	8	5	0	17	14
5.nadzemné podlažie	17	17	0	0	12	10

ARCHITEKTONICKÉ RIEŠENIE

Architektonické riešenie modernizácie oddelenia neonatológie a pediatrie FN Trenčín je ovplyvnené súčasnými stavebno–technickými a bezpečnostnými požiadavkami na realizáciu zdravotníckych zariadení. Princípy architektonického riešenia budú zodpovedať účelu stavby. Rekonštrukcia má za cieľ vytvoriť atraktívny a bezpečný interiér oddelenia neonatológie a pediatrie. Fakultná nemocnica Trenčín má pôsobnosť v celom Trenčianskom kraji, preto je nutná adaptácia oddelení na súčasné požiadavky. Jadrom rekonštrukcie je implementácia prístupu Family-centered care – FCC na neonatologickom oddelení. Rekonštrukcia 2.–5.N.P. mení charakter oddelení zo štandardov polovice 20. storočia na štandardy súčasnosti. Rekonštrukcia mení dispozičné riešenie oddelení – integruje do chodbovej časti spoločenskú zónu (využitelnú aj ako priestor pre návštevy, školu, škôlku), otvorenú recepciu sestier. Zvyšuje štandard nemocničných izieb – integráciou hygienického zázemia a priestoru pre pobyt rodičov hospitalizovaných detí. Súčasťou rekonštrukcie je výmena podkladových a nášľapných podlahových vrstiev, stropných podhládov, obkladov stien, vnútorných dverí, osvetlenia, vykurovacích telies, oprava povrchu stien, stropov (podrobnejšie popísané v PD). Architektonický charakter interiéru je determinovaný jednak nemocničným prostredím, využitím na liečbu a regeneráciu, hygienickými požiadavkami, protipožiarnou bezpečnosťou a bezbariérovosťou. Povrchová úprava podlahy musí vyhovovať podmienkam na ľahkú údržbu, čistenie, bezpečnosť (protišmykovosť) a zdravotnú nezávadnosť podľa platných STN. Povrchová úprava obkladu stien a stropov musí vyhovovať podmienkam na ľahkú údržbu, čistenie, bezpečnosť a zdravotnú nezávadnosť podľa platných STN.



## PRÍPRAVNÉ PRÁCE A BÚRACIE PRÁCE

V rámci prípravných prác dodaných pred samotnou rekonštrukciou budú realizované práce spojené so zabezpečením chodu oddelení počas rekonštrukcie. Priestory budú vypratane od voľného mobiliáru. V rámci búracích prác dodaných pred samotnou rekonštrukciou budú realizované nasledovné búracie a prípravné práce: asanácia osvetľovacích telies, asanácia vykurovacích telies, asanácia RIS a rozvodov elektrotechniky, asanácia podhládov, asanácia vnútorných dverí a zárubní, asanácia podlahových vrstiev, asanácia zabudovaných zariadení predmetov, sanít, vstavaného mobiliáru, asanácia časti dlažieb a obkladov v príslušenstve, asanácia stien pri zmene dispozície.

## RIEŠENIE NEMOCNIČNÝCH ODDELENÍ

Konštrukčné riešenie A-D traktu nemocnice je konštrukčný dvojtrakt. Nosnú sústavu tvorí železobetónový monolitický skelet v module 6x6 m. Konštrukčné riešenie je determinované dipозиčným trojtraktom, vo funkčnej skladbe: nemocničná izba – chodba – príslušenstvo. Nemocničné izby sú orientované na juhovýchod, príslušenstvo – lekárske izby, izby sestier a príslušenstvo na severozápad. Do nosnej konštrukcie skeletovej sústavy sa v návrhu nezasahuje. V stropných konštrukciách je potrebné realizovať prieryzy v pozíciách novovzniknutých inštalčných jadier. Väčšina novonavrhovaných konštrukcií sú deliace nenosné stenové konštrukcie.

### 2.N.P. – pediatrické oddelenie (od 3 rokov)

Všeobecná koncepcia podlažia s centrálnou chodbou ohraničenou schodiskami na oboch koncoch ostáva zachovaná. Hlbšia strana traktu ostáva aj v navrhovanom riešení využitá pre nemocničné izby. Na podlaží sa nachádza 5 nemocničných izieb pre 10 detských pacientov, v prípade potreby aj s rodičmi. Každá nemocničná izba pre dvoch pacientov má v návrhu integrovanú samostatnú hygienu – tvorenú sprchovacím kútom, umývadlom a WC. V nike za hygienou je v nemocničnej izbe riešený priestor pre relax detí, prípadne pre spanie rodičov detských pacientov. Vstupnú časť do oddelenia z hlavného schodiska vytvára filter s vyšetrovňou a zákrokovou miestnosťou. Plynúť dispozičný trakt je v dvoch miestach dispozične otvorený do chodby – v priestore spoločenskej zóny (využitelnej aj ako priestor pre návštevy, školu, škôlku/oddychový priestor) a otvorenou pracoviskom sestier. V plytšom trakte sa nachádza aj lekárska a sesterská izba, sklad, bezbariérové WC a kuchynka. Z konštrukčného hľadiska je potrebné vytvoriť vertikálne koridory pre tri nové inštalčné jadrá v hlbokom trakte, na ktoré budú pripojené novovzniknuté hygieny v nemocničných izbách. Väčšina novonavrhovaných konštrukcií na 2.N.P. sú deliace nenosné stenové konštrukcie. Do fasád, výplňových konštrukcií a exteriérových konštrukcií sa v návrhu nezasahuje.

### 3.N.P. – pediatrické oddelenie (do 3 rokov)

Všeobecná koncepcia podlažia s centrálnou chodbou ohraničenou schodiskami na oboch koncoch ostáva zachovaná. Hlbšia strana traktu ostáva aj v navrhovanom riešení využitá pre nemocničné izby. Na podlaží sa nachádza 5 nemocničných izieb pre 10 detských pacientov s rodičmi. Každá nemocničná izba pre dvoch pacientov má samostatnú hygienu – tvorenú sprchovacím kútom, vaničkou pre menšie deti, umývadlom a WC, v priestore je situovaný aj prebalovací pult. V nike za hygienou je v nemocničnej izbe riešený priestor pre spanie rodičov detských pacientov. Vstupnú časť do oddelenia z hlavného schodiska vytvára filter s vyšetrovňou a zákrokovou miestnosťou. Menší dispozičný trakt je v dvoch miestach dispozične otvorený do chodby – v priestore oddychovej zóny a otvorenou pracoviskom sestier. V trakte sa nachádza aj lekárska a sesterská izba, sklad, bezbariérové WC a kuchynka.

Z konštrukčného hľadiska je potrebné vytvoriť vertikálne koridory pre tri nové inštalčné jadrá v hlbokom trakte. Väčšina novonavrhovaných konštrukcií na 3.N.P. sú deliace nenosné stenové konštrukcie. Do fasád, výplňových konštrukcií a exteriérových konštrukcií sa v návrhu nezasahuje.

### 4.N.P. – neonatologické oddelenie

Všeobecná koncepcia podlažia s centrálnou chodbou ohraničenou schodiskami na oboch koncoch ostáva zachovaná. Hlbšia strana traktu ostáva aj v navrhovanom riešení využitá pre nemocničné izby. Na podlaží sa nachádzajú 4 nemocničné izby pre 8 detských pacientov s rodičmi. Dvojice nemocničných izieb pre štyri matky s novorodencami majú integrovanú hygienu – tvorenú sprchovacím kútom, umývadlom, vaničkou pre novorodencov a WC pre matky. V nike za hygienou je v nemocničnej izbe riešený priestor pre odkladanie odevov, prebalovací pult a umývadlo. Pri fasáde s oknami je situované sedenie so stolíkom. Vstupnú časť do oddelenia z hlavného schodiska vytvára filter s vyšetrovňou a zákrokovou miestnosťou. Menší dispozičný trakt je v dvoch miestach dispozične otvorený do chodby – v priestore vestibulu a otvorenou pracoviskom sestier. V trakte sa nachádza aj lekárska a sesterská izba, sklad, bezbariérové WC, kuchynka a mliečna kuchynka. Z konštrukčného hľadiska je potrebné vytvoriť vertikálne koridory pre tri nové inštalčné jadrá v hlbokom trakte, na ktoré budú pripojené novovzniknuté hygieny v nemocničných izbách. Väčšina novonavrhovaných konštrukcií na 4.N.P. sú deliace nenosné stenové konštrukcie. Do fasád, výplňových konštrukcií a exteriérových konštrukcií sa v návrhu nezasahuje. Priamo zo schodiska je prístupná miestnosť pre lekárov s hygienou – ktorú môžu využívať lekári oddelenia pediatrie.

### 5.N.P. – neonatologické oddelenie

Všeobecná koncepcia podlažia s centrálnou chodbou ohraničenou schodiskami na oboch koncoch ostáva zachovaná. Hlbšia strana traktu ostáva v navrhovanom riešení využitá pre neonatologickú jednotku intenzívnej starostlivosti s kapacitou 6 pacientov, jednotku pre predčasníkov – 34 GT, do 48 hod. s kapacitou 4 pacientov, 2 izolačné miestnosti a observačnú izbu. V širšom trakte sa nachádza aj miestnosť pre USG vyšetrenia, pracovňa primára oddelenia a sklady. Menší dispozičný trakt je v dispozične otvorený do chodby – haly JIS a monitorovacej jednotky pre JRSN dispozične napojenej na prípravovňu TPN roztokov. V trakte sa nachádzajú dve izolačné miestnosti, miestnosť pre sanitárku a dokumentačnú sestru, sklad, bezbariérové WC, kuchynka a mliečna kuchynka. Z konštrukčného hľadiska je potrebné vytvoriť vertikálne koridory pre tri nové inštalčné jadrá v hlbokom trakte, na ktoré budú pripojené novovzniknuté hygieny v nemocničných izbách na nižších podlažiach. Väčšina novonavrhovaných konštrukcií na 5.N.P. sú deliace nenosné stenové konštrukcie. Do fasád, výplňových konštrukcií a exteriérových konštrukcií sa v návrhu nezasahuje. Podlahy na oddeleniach budú riešené ako vinylové (v niektorých priestoroch s dekórom dreva), v priestore schodiska bude ako podlahová krytina použitá gresová dlažba veľkoformátová. V priestore schodiska sa nesmú nachádzať horľavé materiály. Presklení steny medzi izbami a chodbou môžu byť opatrené zatemňovacími sklami, v prípade ekonomického riešenia je možné alternatívne použiť rolety.

## ZARIAĐOVACIE PREDMETY

Zariadenie predmety sú tvorené v prevažnej miere atypickým vstavaným nábytkom a typizovaným nemocničným zariadením (postelami, inkubátormi a medicínskou technikou). Zariadenie interiérov oddelení je navrhnuté s dôrazom na jednoduché čistenie, dodržanie hygienických štandardov pre nemocničné zariadenia.

## ELEKTROINŠTALÁCIE, ZDRAVOTECHNICKÉ INŠTALÁCIE, VYKUROVANIE

Zmeny elektroinštalácie súvisia s kompletnou výmenou všetkých svetelných okruhov, stropných svietidiel, núdzového osvetlenia a zásuvkových okruhov, rozvodných a istiacich skríň na 2. – 4.N.P. Zmeny zdravotníckej súvisia s kompletnou výmenou všetkých zdravotníckych predmetov a riešením nových kúpeľní na izbách, nových bezbariérových toaliet a miestností pre upratovačku, kuchýň a mliečnych kuchyniek na 2. – 4. N.P. Je potrebné vytvoriť vertikálne koridory pre tri nové inštalčné jadrá v hlbokom trakte, na ktoré budú pripojené novovzniknuté hygieny v nemocničných izbách. Zmeny vo vykurovacej sústave súvisia s kompletnou výmenou vykurovacích telies na 2. – 4. N.P. Objekt je zásobovaný teplom z vlastného zdroja tepla. V stupni architektonická štúdia sa samostatná PD pre profesie nerieši, bude spracovaná vo vyššom stupni PD.

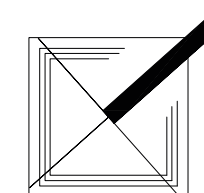
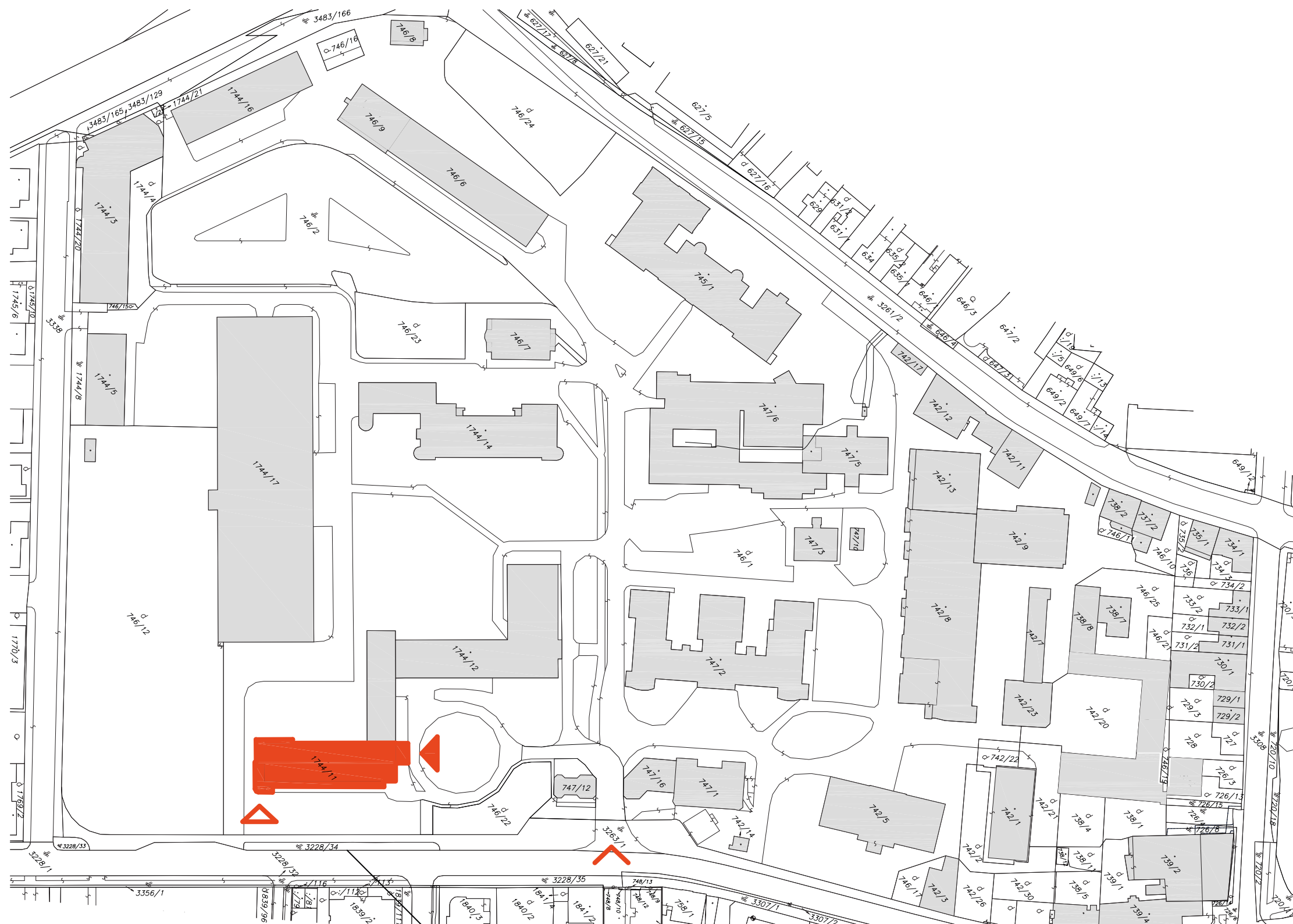

M 1 : 1500

#### LEGENDA

- Riešený blok nemocnice
- Objekty
- Hlavný vstup do objektu
- Vedľajší vstup do objektu
- Hlavný vstup do areálu



EDITED s.r.o.

Situácia M 1:500

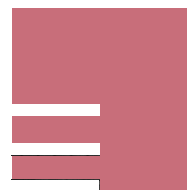
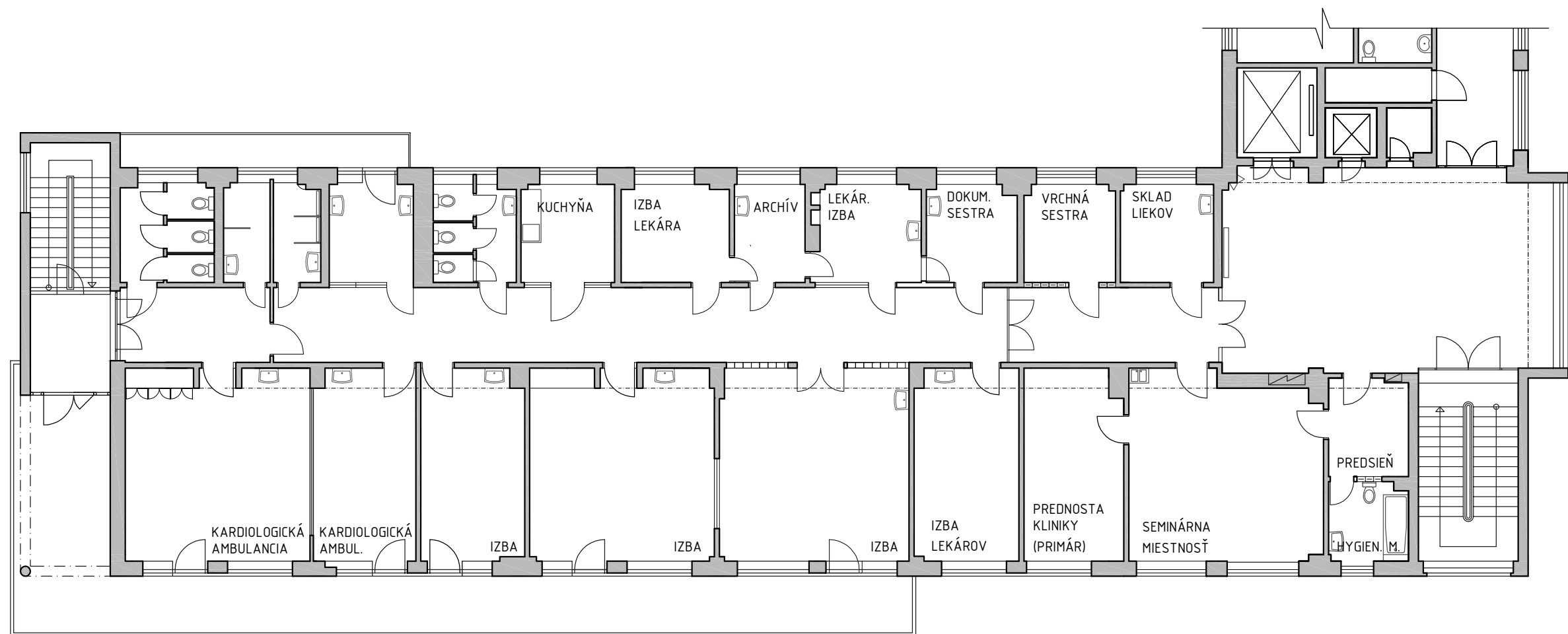

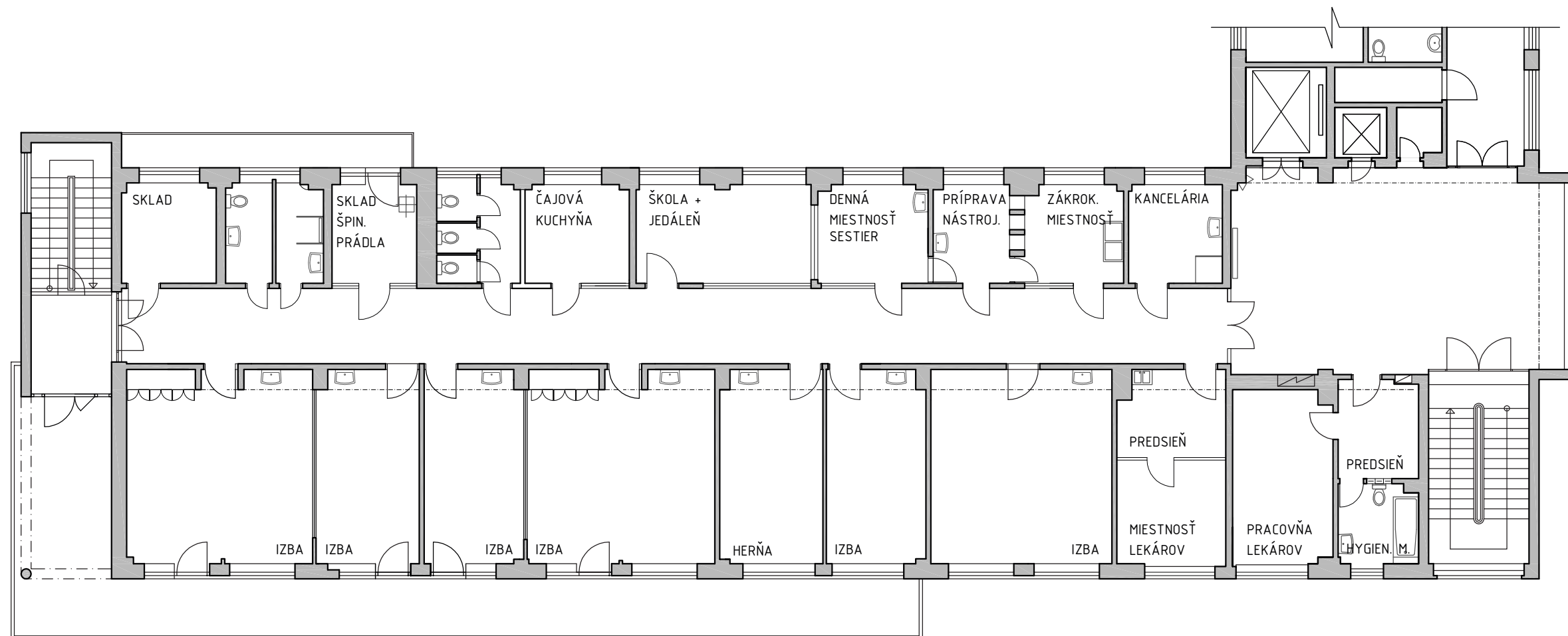



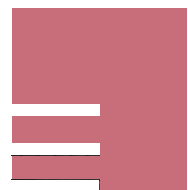
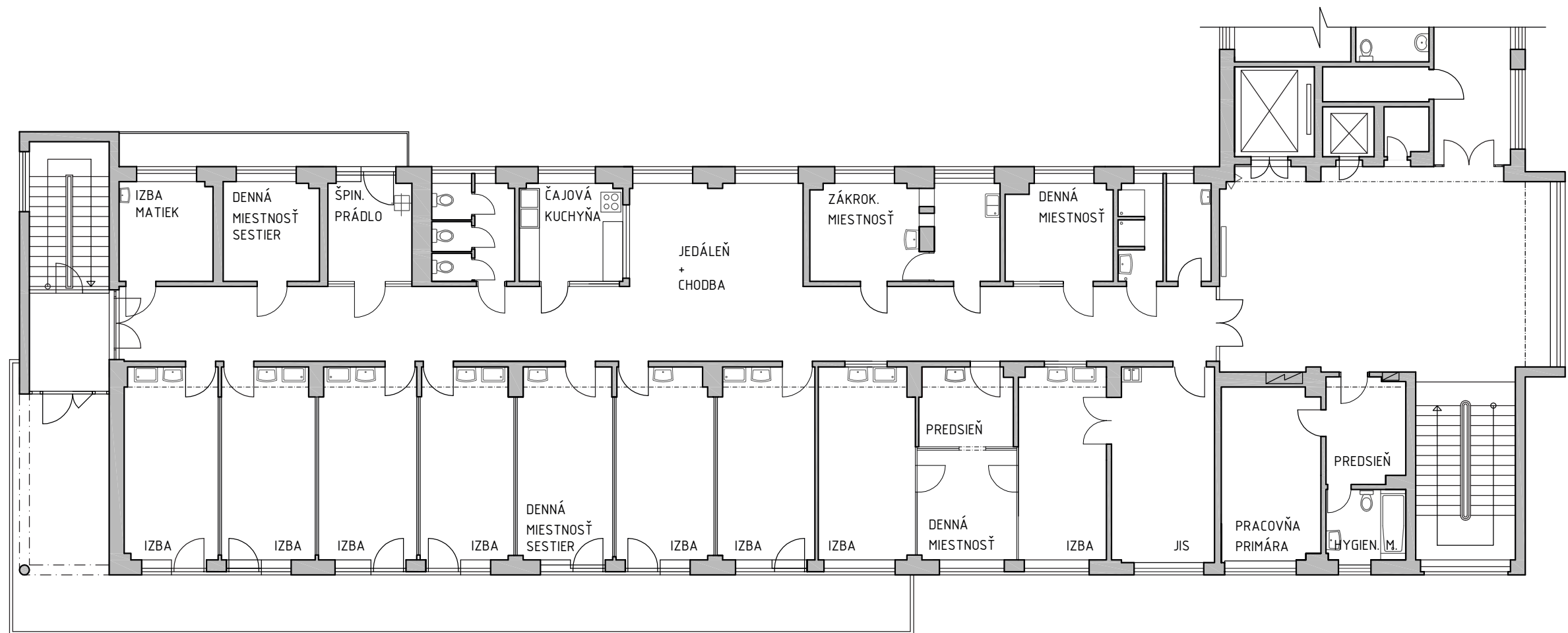

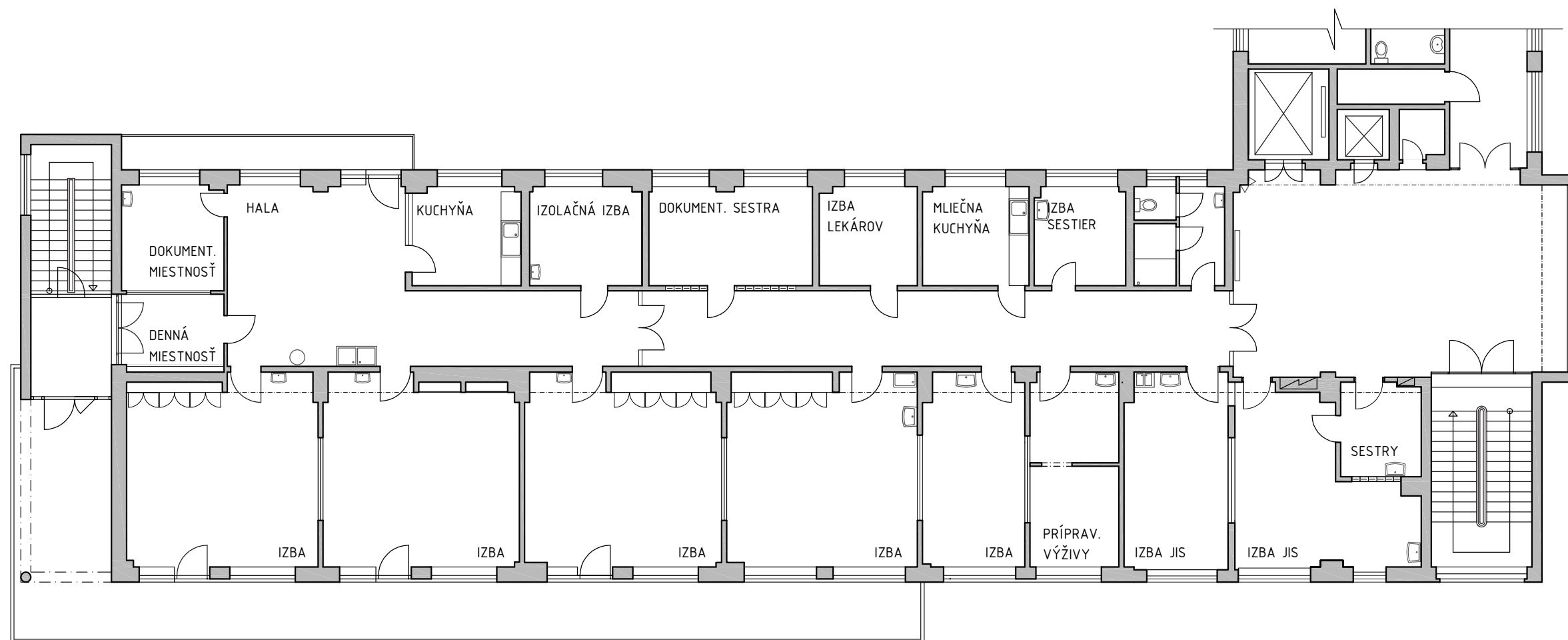

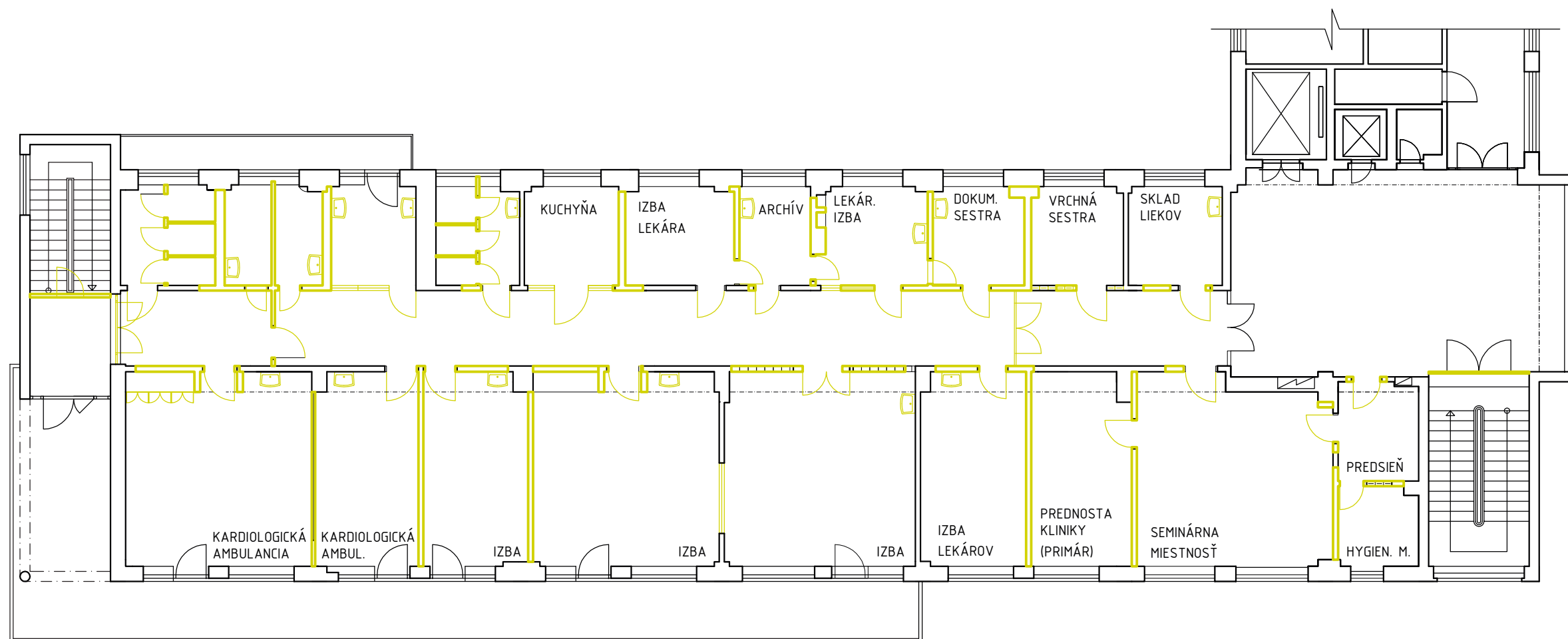

\_búrané konštrukcie

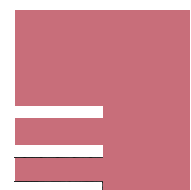

EDITED s.r.o.

Pôdorys\_búracie práce\_2.N.P.\_M 1:150

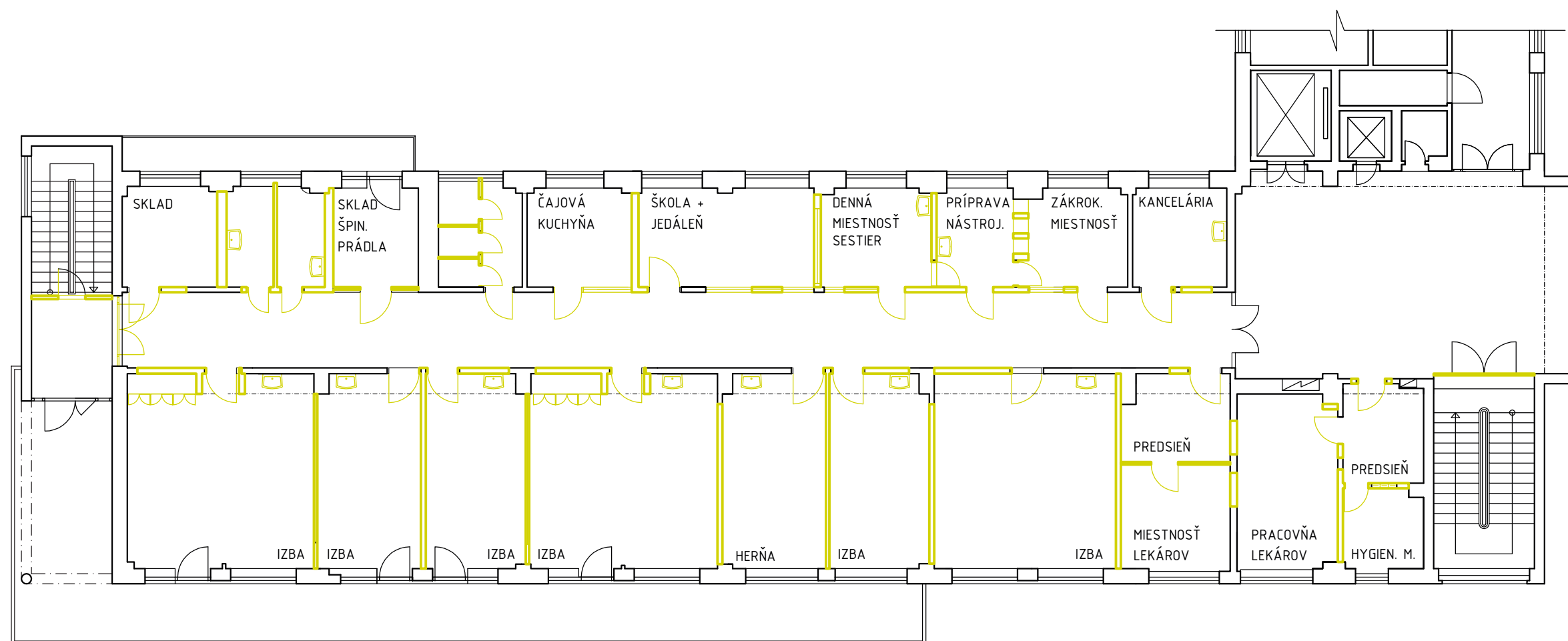

\_búrané konštrukcie

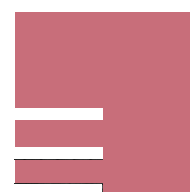

EDITED s.r.o.

Pôdorys\_búracie práce\_3.N.P.\_M 1:150



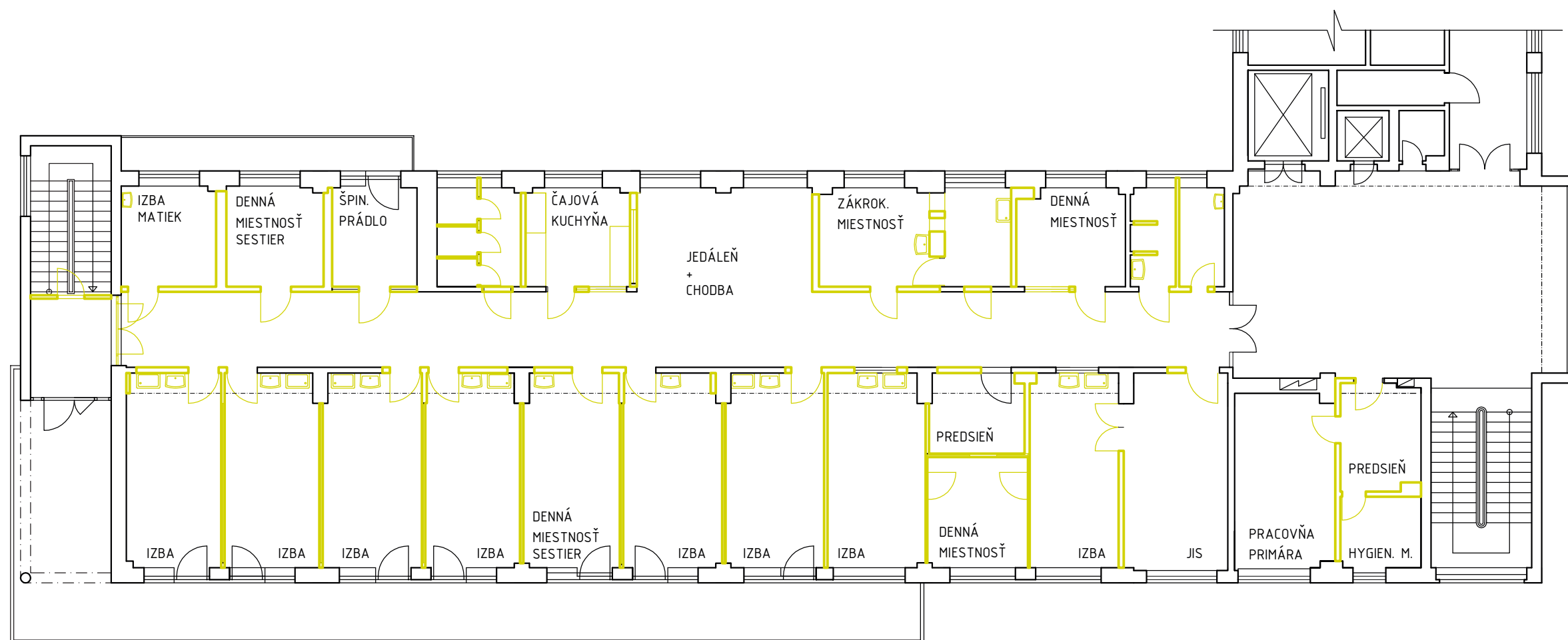

\_búrané konštrukcie

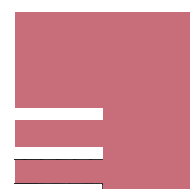

EDITED s.r.o.

Pôdorys\_búracie práce\_4.N.P.\_M 1:150

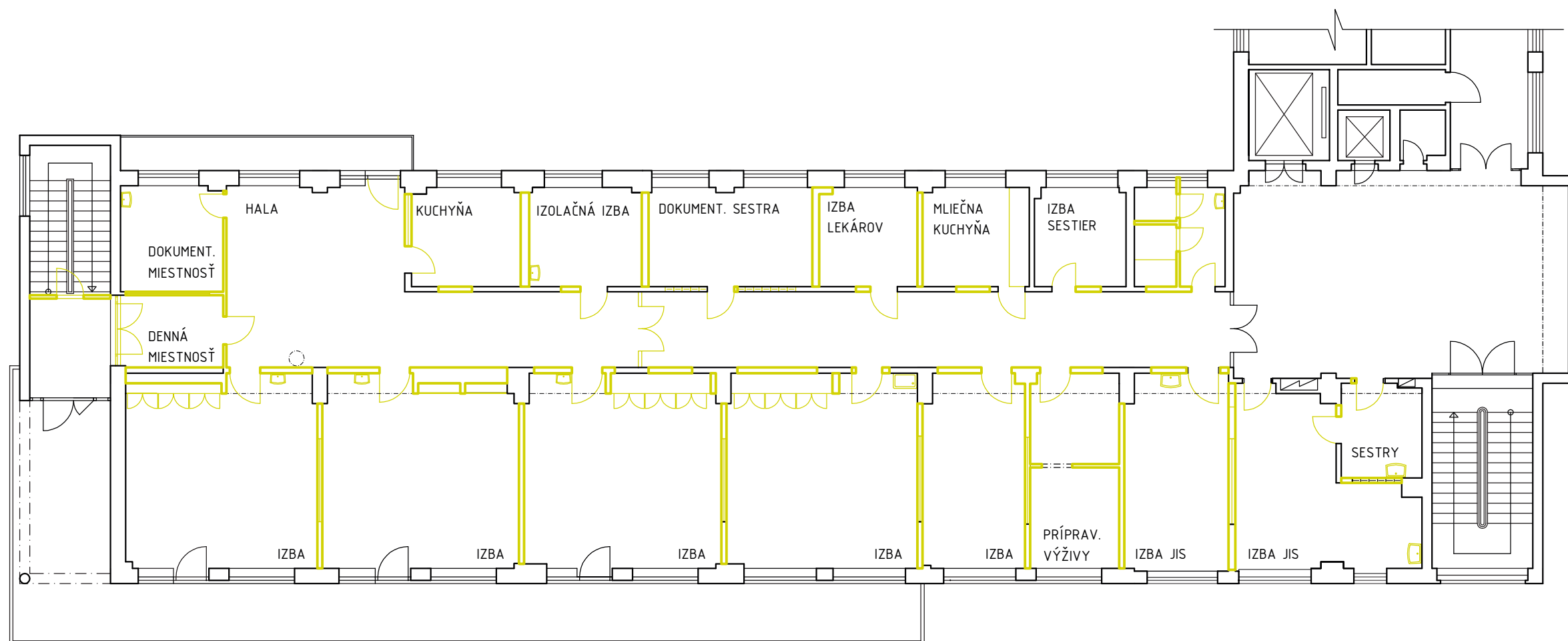

\_búrané konštrukcie

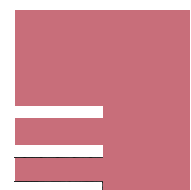

EDITED s.r.o.

Pôdorys\_búracie práce\_5.N.P.\_M 1:150

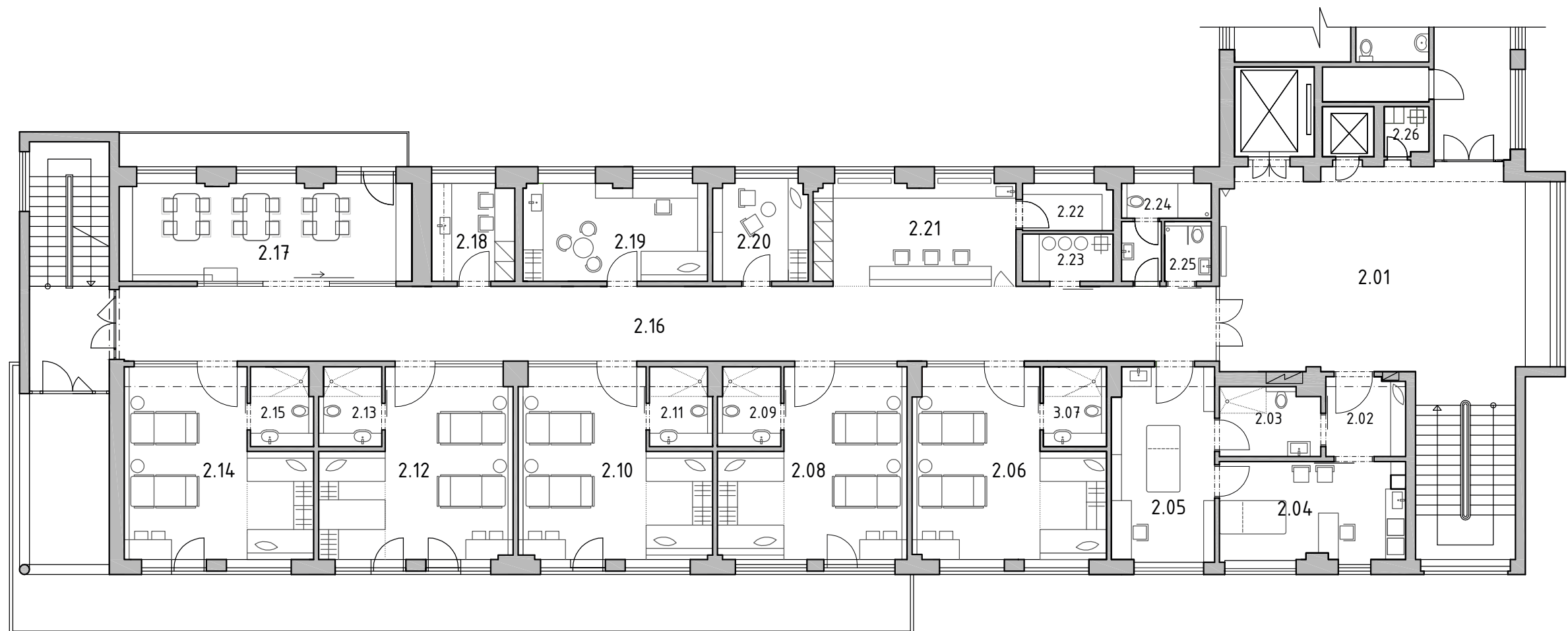

MIESTNOSŤ	PLOCHA (m <sup>2</sup> )
2.01 Schodisko	59,90
2.02 Predsieň	5,70
2.03 Hygienická miestnosť	6,20
2.04 Vyšetrovňa	16,20
2.05 Zámková miestnosť	18,10
2.06 Nemocničná izba	28,50
2.07 Hygienická miestnosť	4,40
2.08 Nemocničná izba	28,00
2.09 Hygienická miestnosť	4,40

MIESTNOSŤ	PLOCHA (m <sup>2</sup> )
2.10 Nemocničná izba	28,50
2.11 Hygienická miestnosť	4,40
2.12 Nemocničná izba	28,50
2.13 Hygienické zariadenie	4,40
2.14 Nemocničná izba	27,90
2.15 Hygienické zariadenie	4,40
2.16 Chodba	74,20
2.17 Škola	25,90
2.18 Kuchynka	7,70

MIESTNOSŤ	PLOCHA (m <sup>2</sup> )
2.19 Miestnosť pre lekárov	16,80
2.20 Miestnosť pre sestry	8,60
2.21 Pracovisko sestier	18,90
2.22 Sklad zdravotn. pomôcok	3,80
2.23 Sklad špinavého prádla	3,90
2.24 Hygienická miestnosť pre zamestnancov	5,00
2.25 Hygienická miestnosť	2,50
2.26 Miestnosť pre upratovačku	1,95



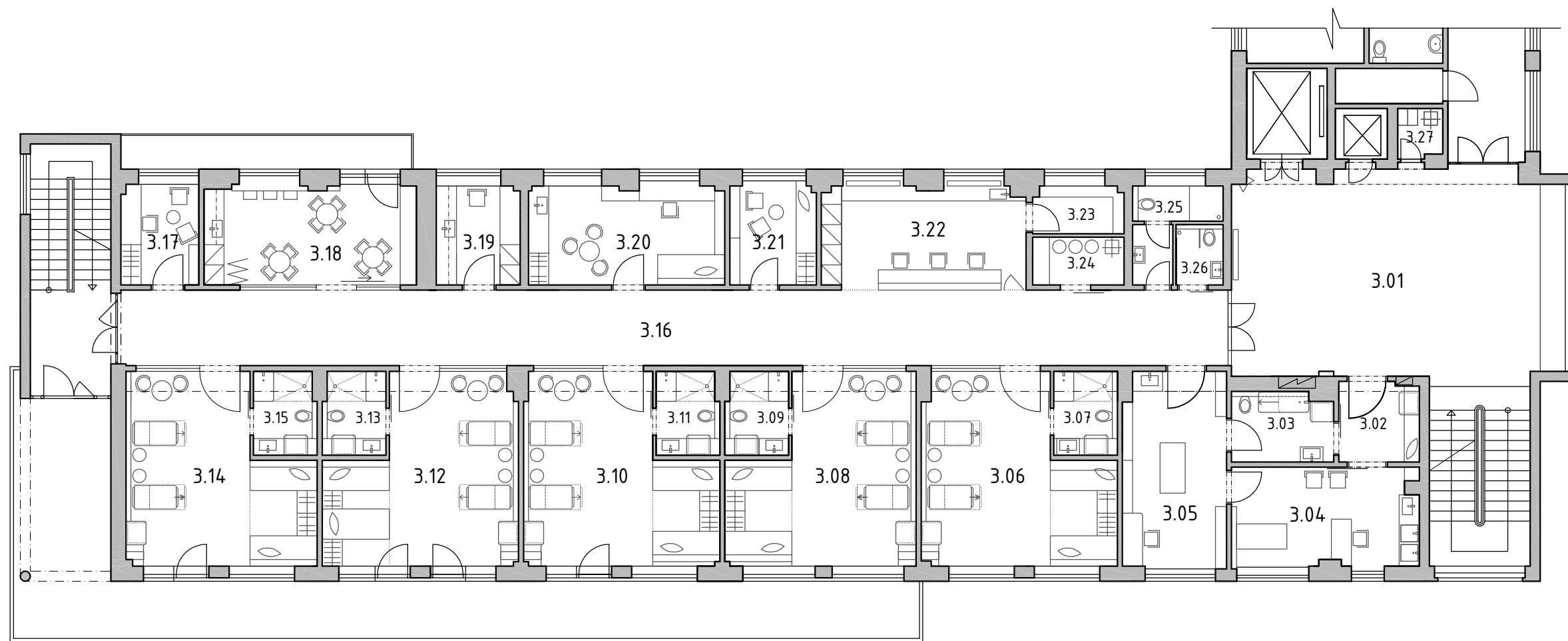

MIESTNOSŤ	PLOCHA (m <sup>2</sup> )
3.01 Schodisko	59,90
3.02 Predsieň	5,70
3.03 Hygienická miestnosť	6,20
3.04 Vyšetrovňa	16,40
3.05 Predsieň	7,30
3.06 Nemocničná izba	28,70
3.07 Hygienická miestnosť	4,60
3.08 Nemocničná izba	28,00
3.09 Hygienická miestnosť	4,60

MIESTNOSŤ	PLOCHA (m <sup>2</sup> )
3.10 Nemocničná izba	28,40
3.11 Hygienická miestnosť	4,60
3.12 Nemocničná izba	28,40
3.13 Hygienické zariadenie	4,60
3.14 Nemocničná izba	28,70
3.15 Hygienické zariadenie	4,60
3.16 Chodba	73,80
3.17 Miestnosť pre vrchnú sestru	6,90
3.18 Oddychový priestor	18,50

MIESTNOSŤ	PLOCHA (m <sup>2</sup> )
3.19 Mliečna kuchynka	7,70
3.20 Izba lekárov	16,80
3.21 Miestnosť pre sestry	7,80
3.22 Pracovisko sestier	18,70
3.23 Sklad zdravotn. pomôcok	3,80
3.24 Sklad špinavého prádla	3,90
3.25 Hygienická miestnosť pre zamestnancov	5,00
3.26 Hygienická miestnosť	2,50
3.27 Miestnosť pre upratovačku	1,95



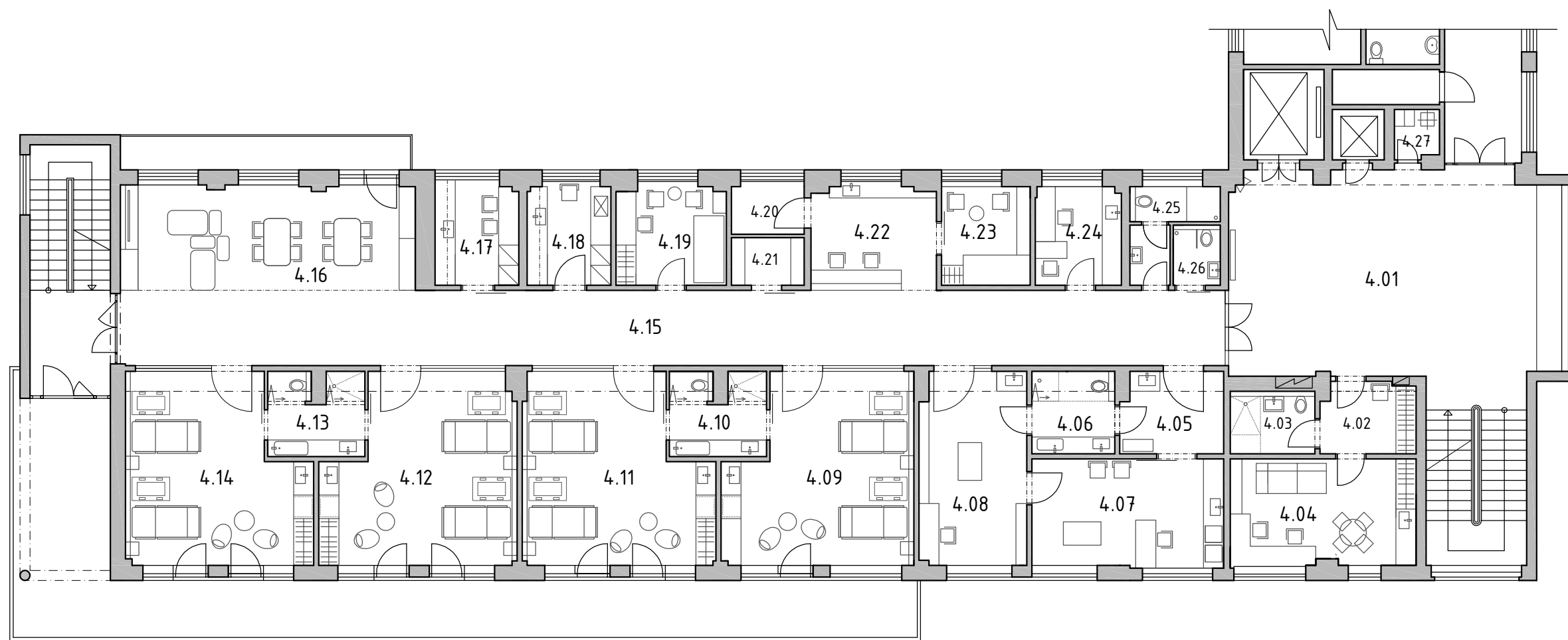

MIESTNOSŤ	PLOCHA (m <sup>2</sup> )
4.01 Schodisko	59,90
4.02 Predsieň - Klinika pediatrie	5,90
4.03 Hygienická miestnosť-Klinika pediatrie	4,70
4.04 Miestnosť pre lekárov - Klinika pediatrie	17,70
4.05 Predsieň	7,30
4.06 Hygienická miestnosť	6,10
4.07 Vyšetrovna	18,50
4.08 Zámková miestnosť	18,00
4.09 Nemocničná izba	29,40

MIESTNOSŤ	PLOCHA (m <sup>2</sup> )
4.10 Hygienické zariadenie	6,70
4.11 Nemocničná izba	29,30
4.12 Nemocničná izba	30,10
4.13 Hygienické zariadenie	6,70
4.14 Nemocničná izba	28,60
4.15 Chodba	74,40
4.16 Vestibul	27,80
4.17 Kuchynka	7,70
4.18 Mliečna kuchynka	7,60

MIESTNOSŤ	PLOCHA (m <sup>2</sup> )
4.19 Miestnosť pre lekárov	9,80
4.20 Sklad zdravotn. pomôcok	3,60
4.21 Sklad špinavého prádla	3,00
4.22 Pracovisko sestier	11,60
4.23 Izba sestier	7,80
4.24 Vrchná sestra	7,50
4.25 Hygienická miestnosť pre zamestnancov	5,00
4.26 Hygienická miestnosť	2,50
4.27 Miestnosť pre upratovačku	1,95

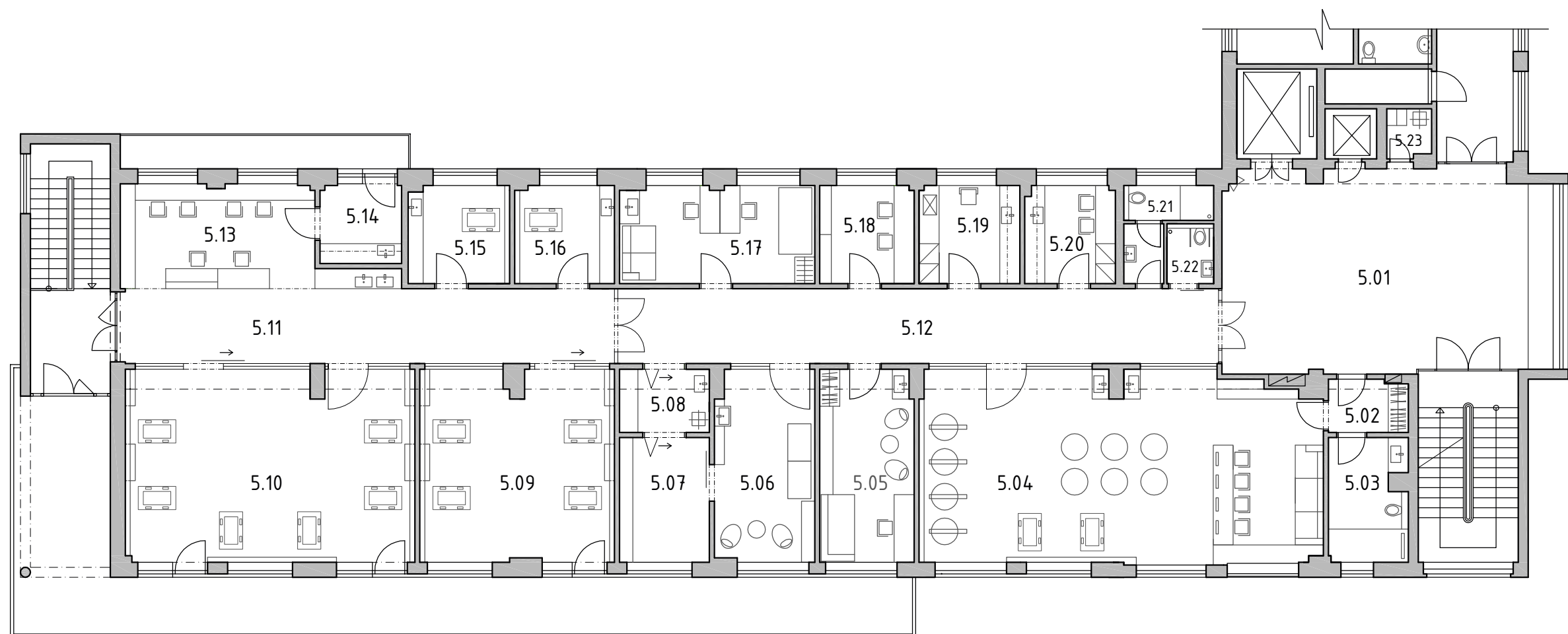

MIESTNOSŤ	PLOCHA (m <sup>2</sup> )
5.01 Schodisko	59,90
5.02 Predsieň	3,70
5.03 Hygienické zariadenie	8,60
5.04 Observačná izba - rooming detí	68,00
5.05 Miestnosť primára	16,30
5.06 USG Vyšetrovňa	16,40
5.07 Sklad	10,10
5.08 Predsieň	5,10

MIESTNOSŤ	PLOCHA (m <sup>2</sup> )
5.09 Izba - predčasne narodení	33,70
5.10 JRSN - Jednotka resus. starostl. o novorodencov	49,50
5.11 Chodba	32,30
5.12 Chodba	40,60
5.13 Hala JIS - monitorovacia jednotka	18,00
5.14 Prípravovňa TPN - roztoky	5,70
5.15 Izolačná miestnosť	9,30
5.16 Izolačná miestnosť	9,10

MIESTNOSŤ	PLOCHA (m <sup>2</sup> )
5.17 Miestnosť sanitárik	17,20
5.18 Miestnosť pre dokumentačnú sestru	8,30
5.19 Mliečna kuchynka	8,90
5.20 Kuchynka	8,00
5.21 Hygienická miestnosť pre zamestnancov	5,00
5.22 Hygienická miestnosť	2,50
5.23 Miestnosť pre upratovačku	1,95

Priestorové zobrazenie\_navrhovaný stav\_2.N.P.

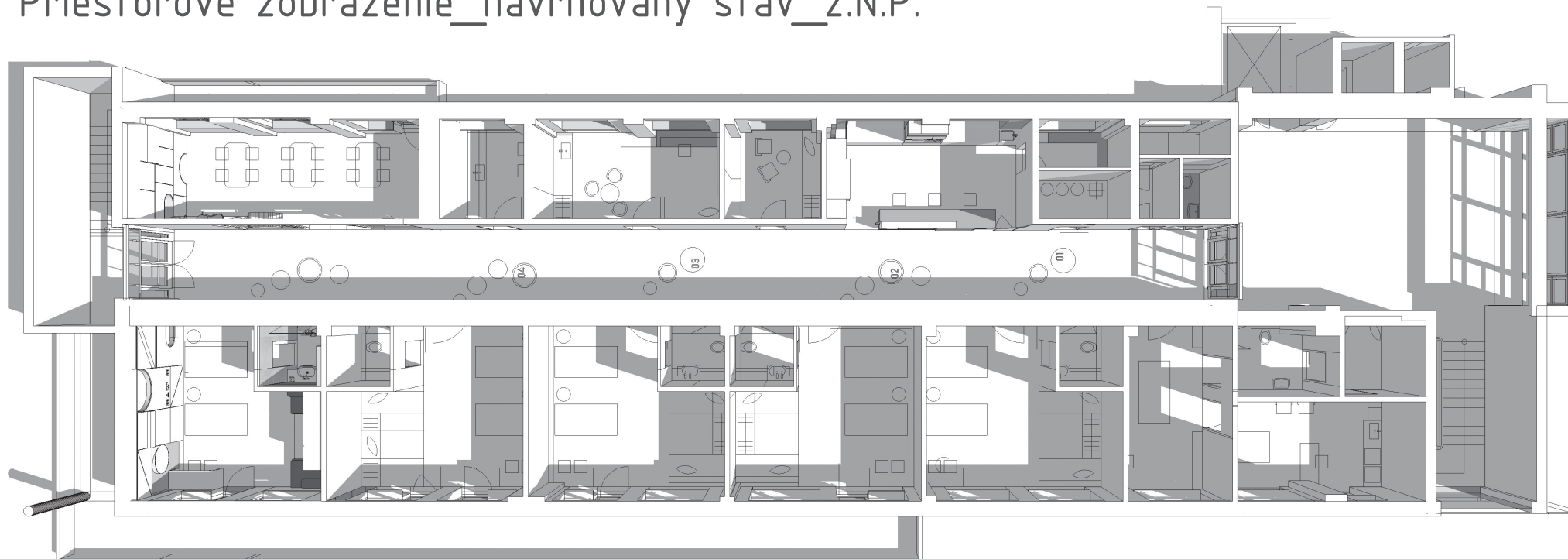

Priestorové zobrazenie\_navrhovaný stav\_3.N.P.

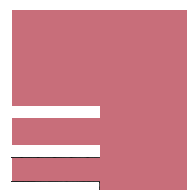
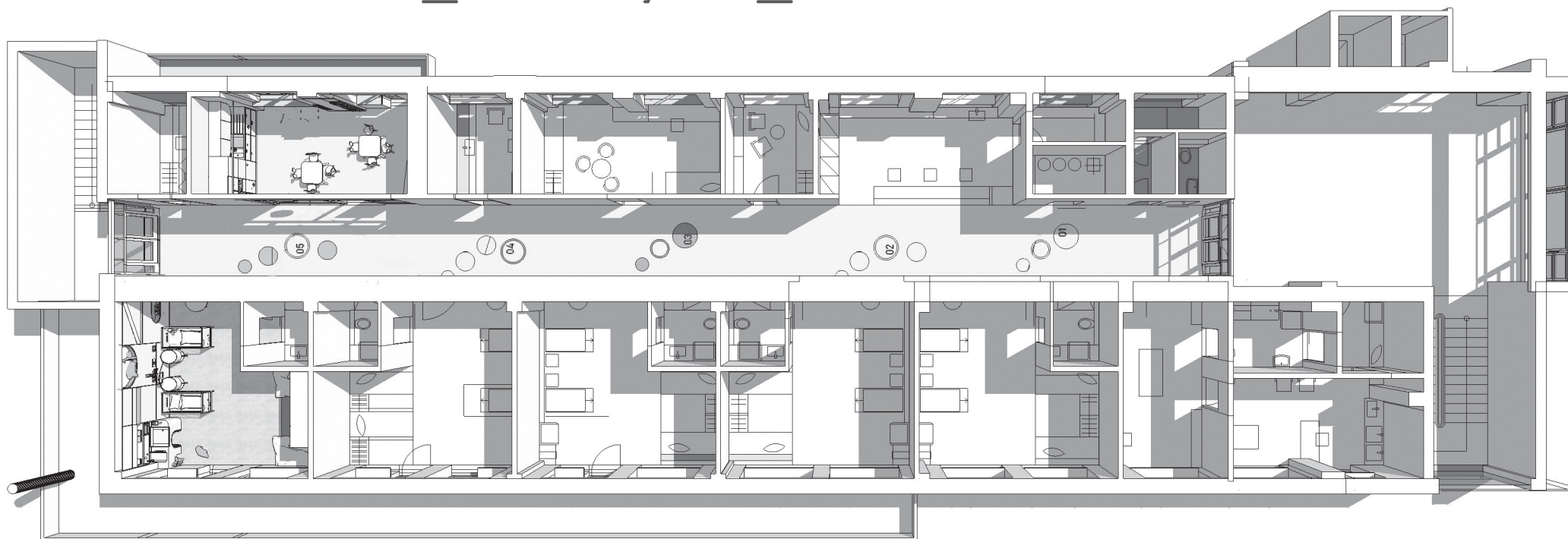

EDITED s.r.o.

KLINIKA PEDIATRIE

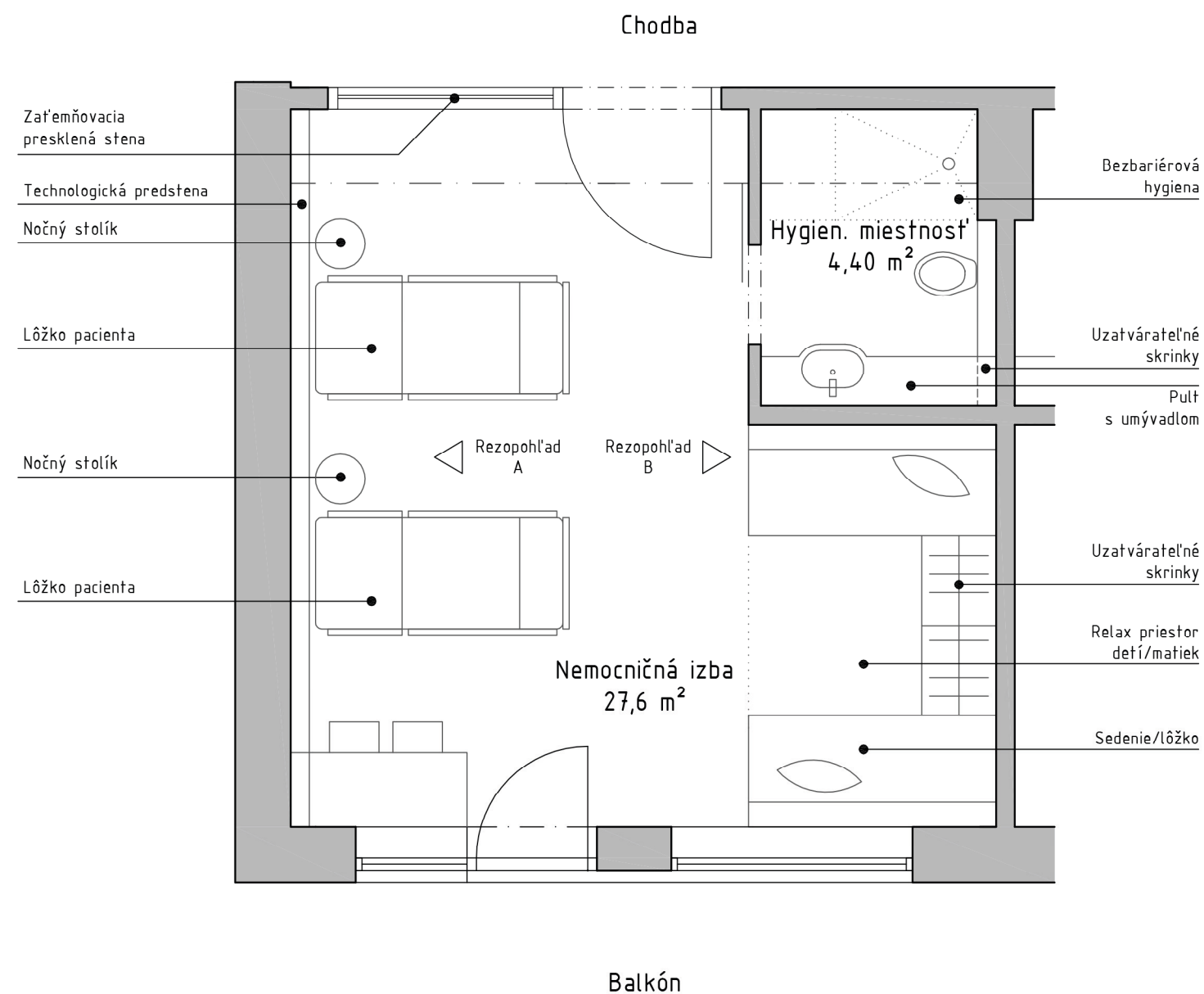

Pôdorys M 1:50

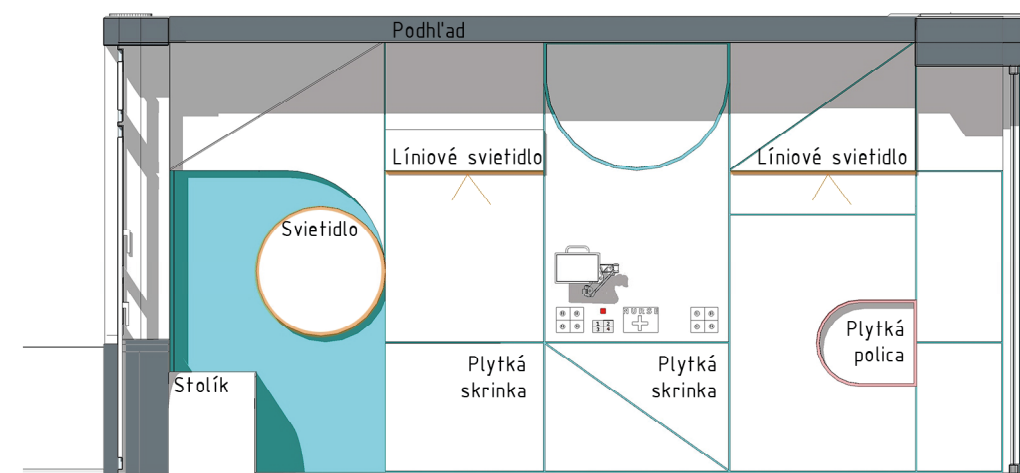

Rezopohľad A

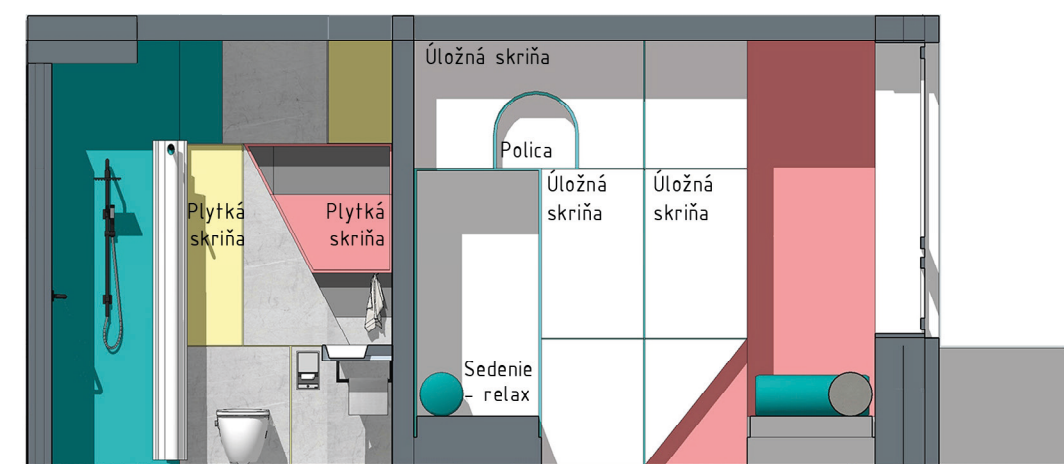

Rezopohľad B

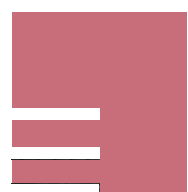

EDITED s.r.o.

Typická nemocničná izba\_2.N.P.\_Klinika pediatrie



















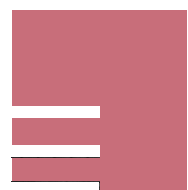

EDITED s.r.o.

Typická nemocničná izba\_2.N.P.\_Klinika pediatrie



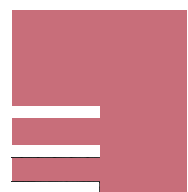

EDITED s.r.o.

Typická nemocničná izba\_2.N.P.\_Klinika pediatrie



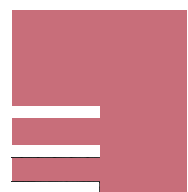

EDITED s.r.o.

Typická nemocničná izba\_2.N.P.\_Klinika pediatrie



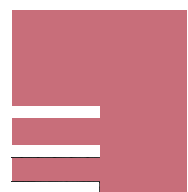

EDITED s.r.o.

Typická nemocničná izba\_2.N.P.\_Klinika pediatrie



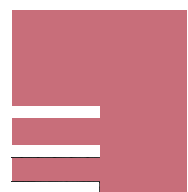

EDITED s.r.o.

Typická nemocničná izba\_2.N.P.\_Klinika pediatrie



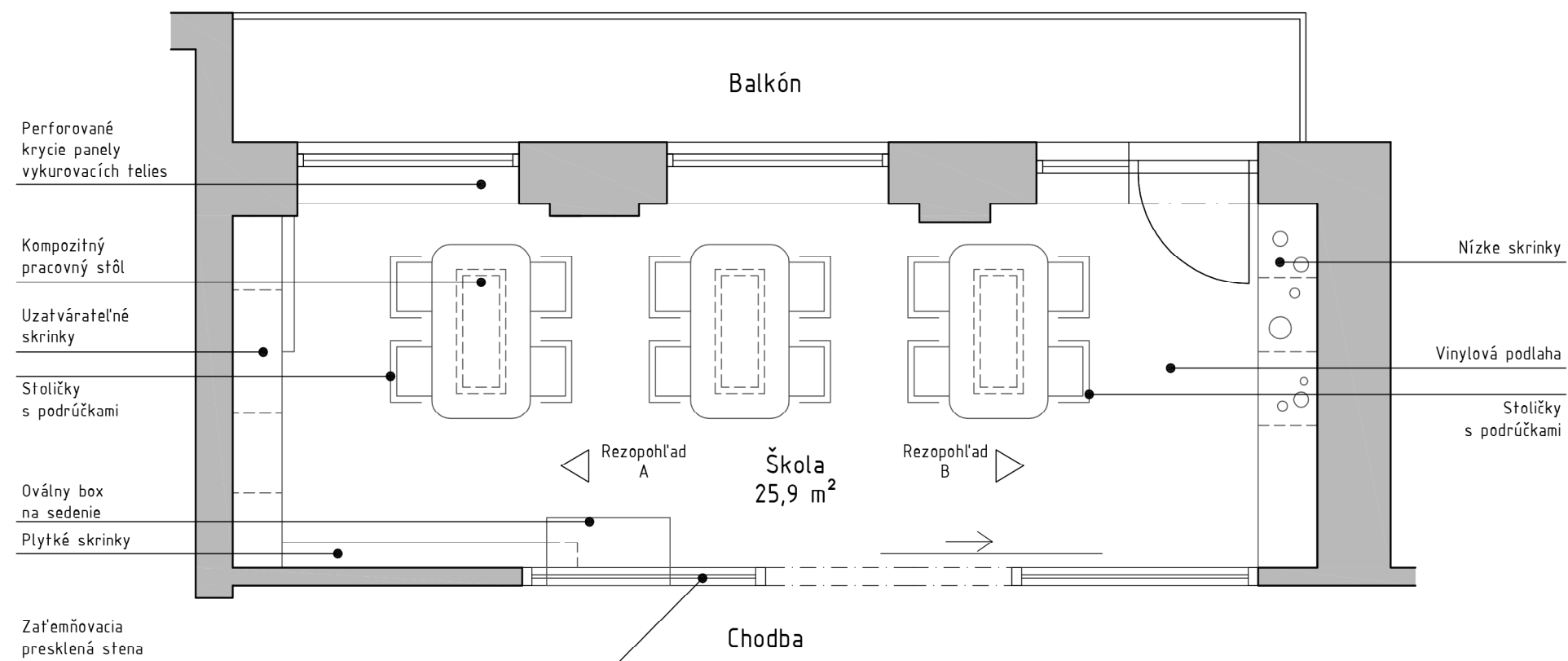

Pôdorys M 1:50

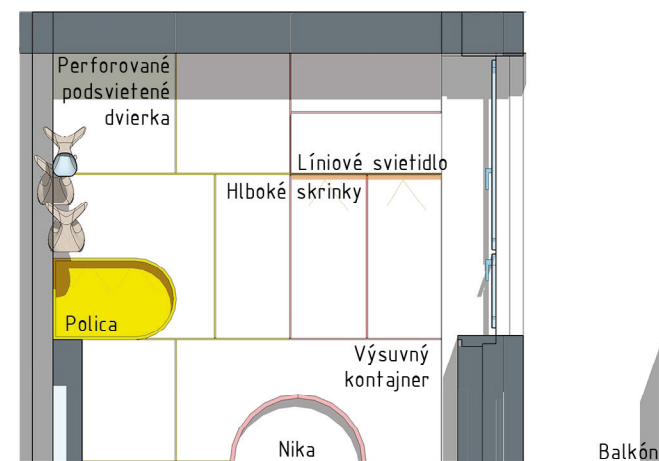

Rezopohl'ad A

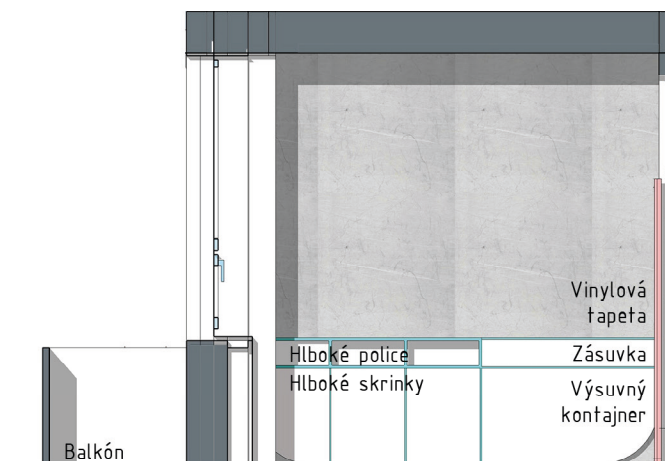

Rezopohl'ad B



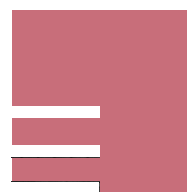

EDITED s.r.o.

Škola\_2.N.P.\_Klinika pediatrie



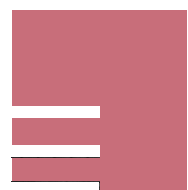

EDITED s.r.o.

Škola\_2.N.P.\_Klinika pediatrie



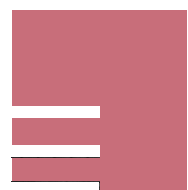

EDITED s.r.o.

Škola\_2.N.P.\_Klinika pediatrie



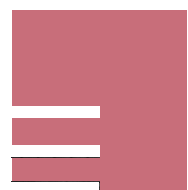

EDITED s.r.o.

Škola\_2.N.P.\_Klinika pediatrie



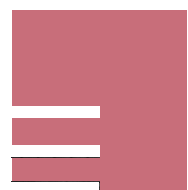

EDITED s.r.o.

Škola\_2.N.P.\_Klinika pediatrie



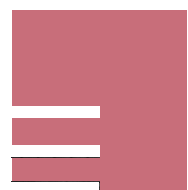
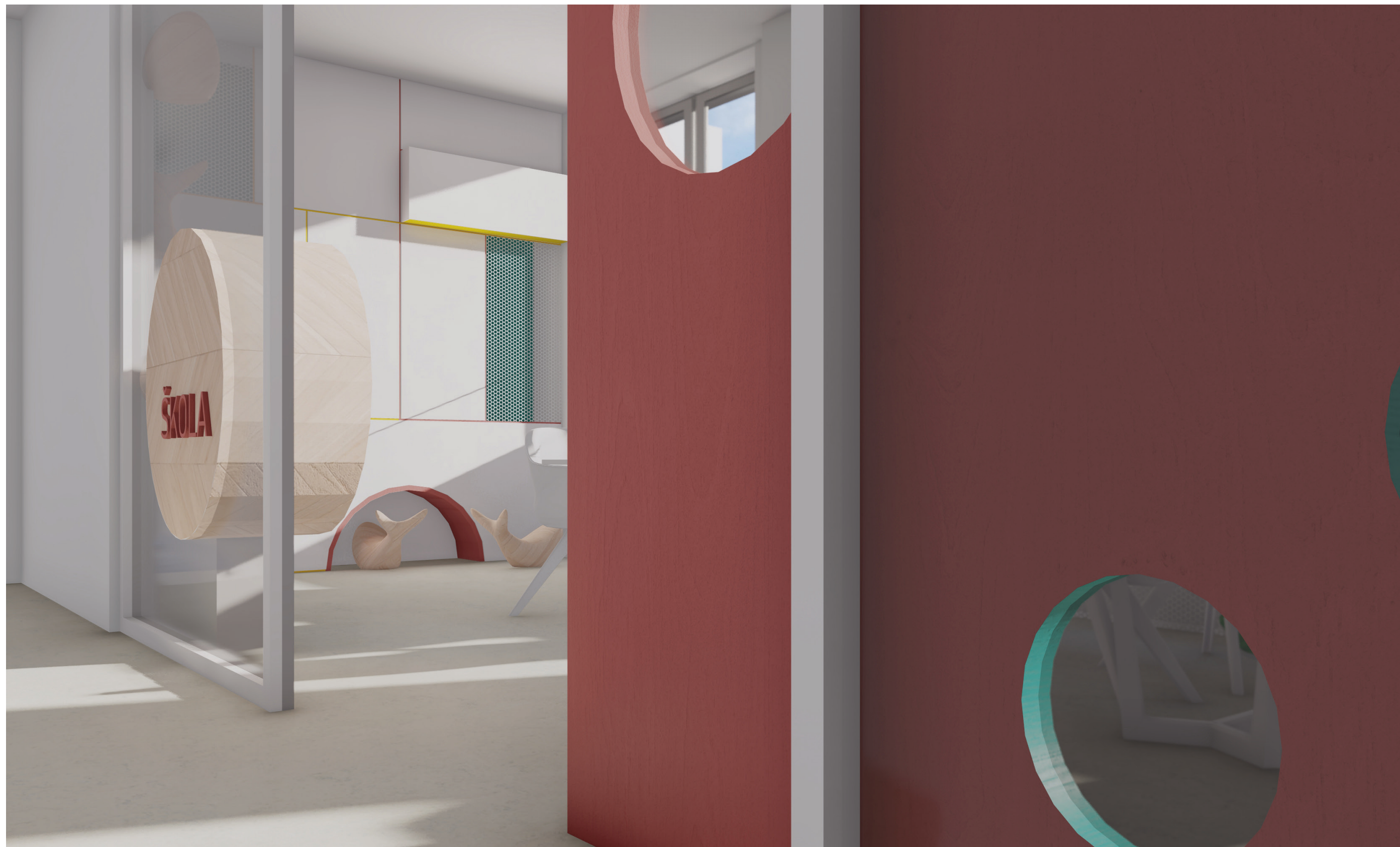

EDITED s.r.o.

Škola\_2.N.P.\_Klinika pediatrie



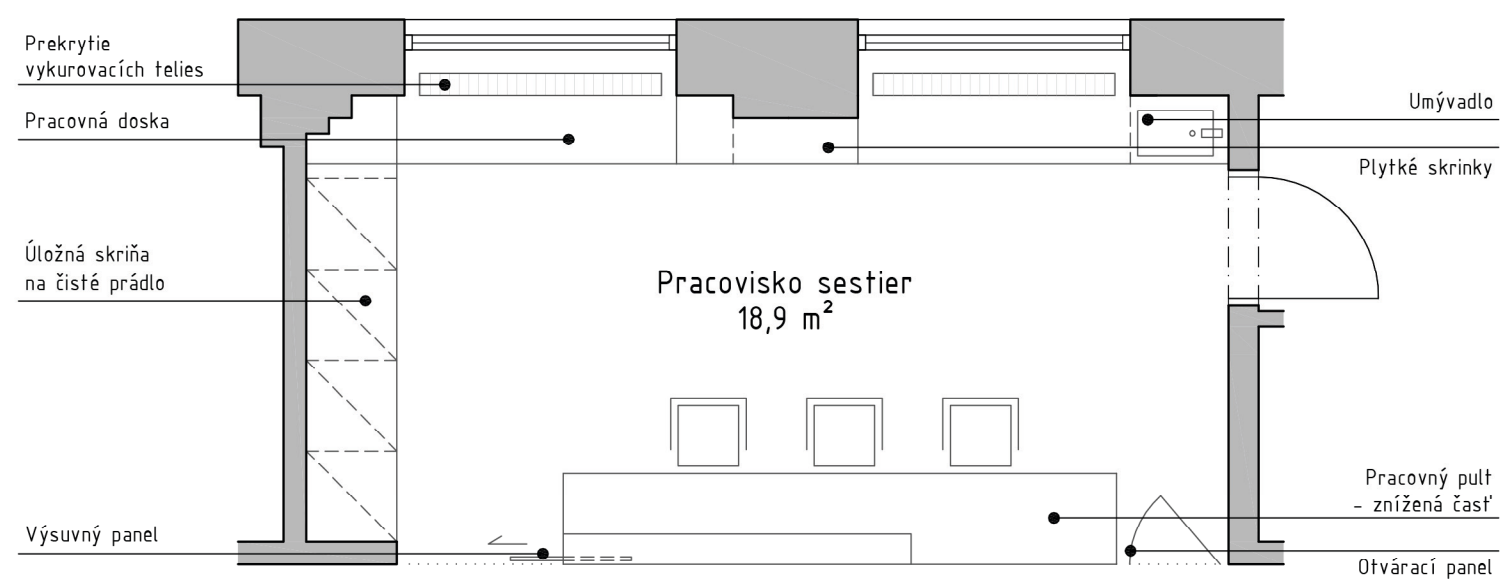

Chodba

Pôdorys M 1:50

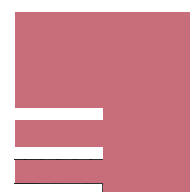
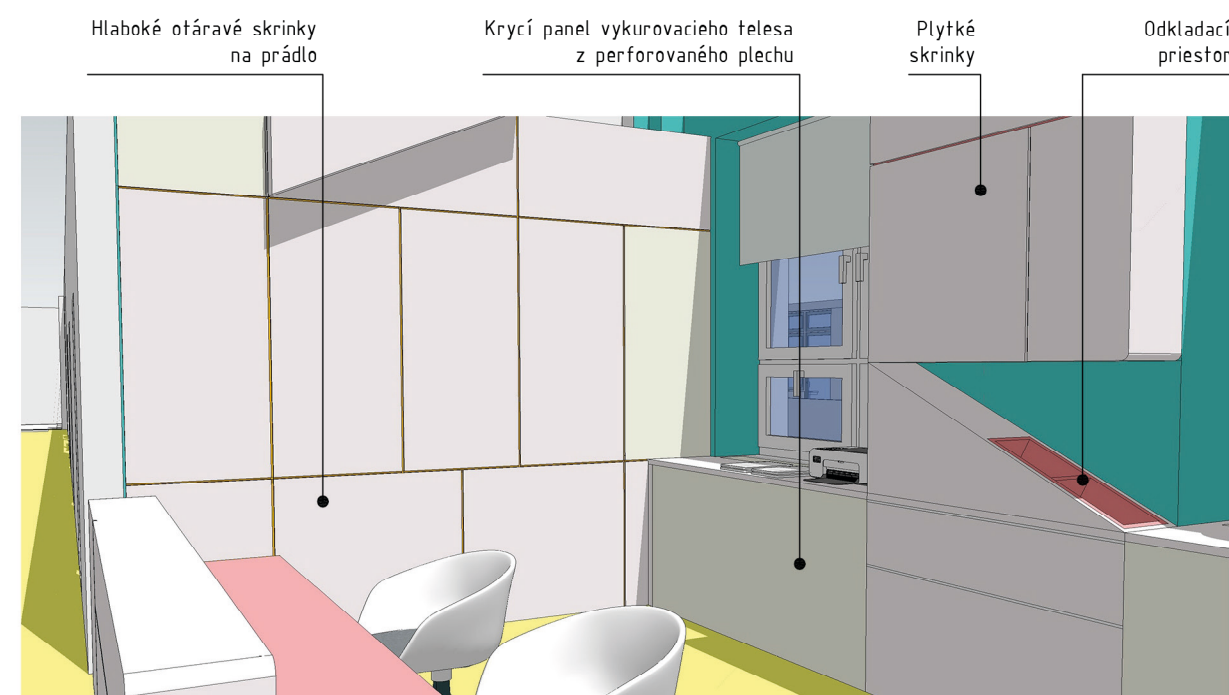
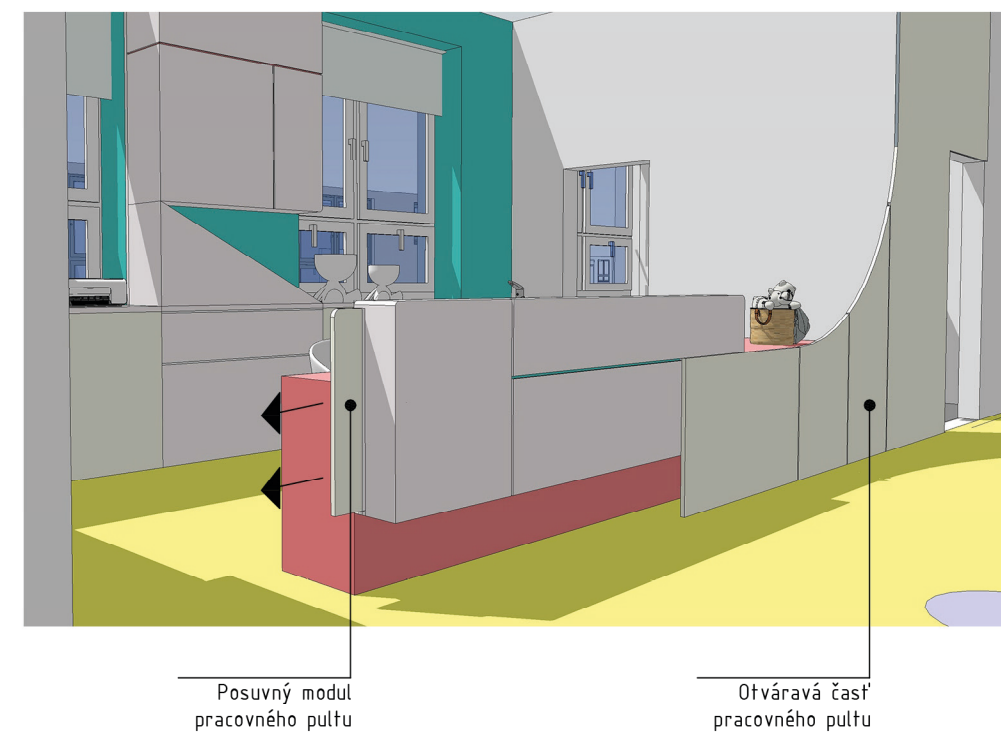
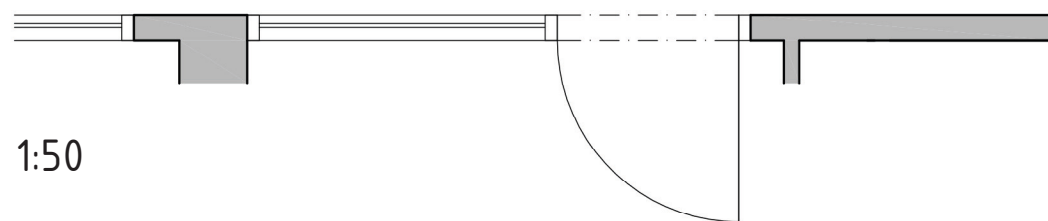

EDITED s.r.o.

Pracovisko sestier\_2.N.P./3.N.P.\_Klinika pediatrie



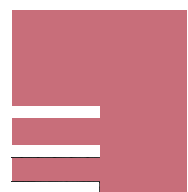

EDITED s.r.o.

Pracovisko sestier\_2.N.P./3.N.P.\_Klinika pediatrie



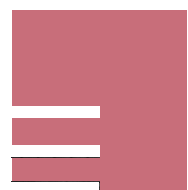

EDITED s.r.o.

Pracovisko sestier\_2.N.P./3.N.P.\_Klinika pediatrie



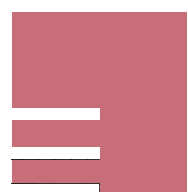

EDITED s.r.o.

Pracovisko sestier\_2.N.P./3.N.P.\_Klinika pediatrie



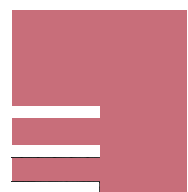

EDITED s.r.o.

Chodba\_2.N.P./3.N.P.\_Klinika pediatrie

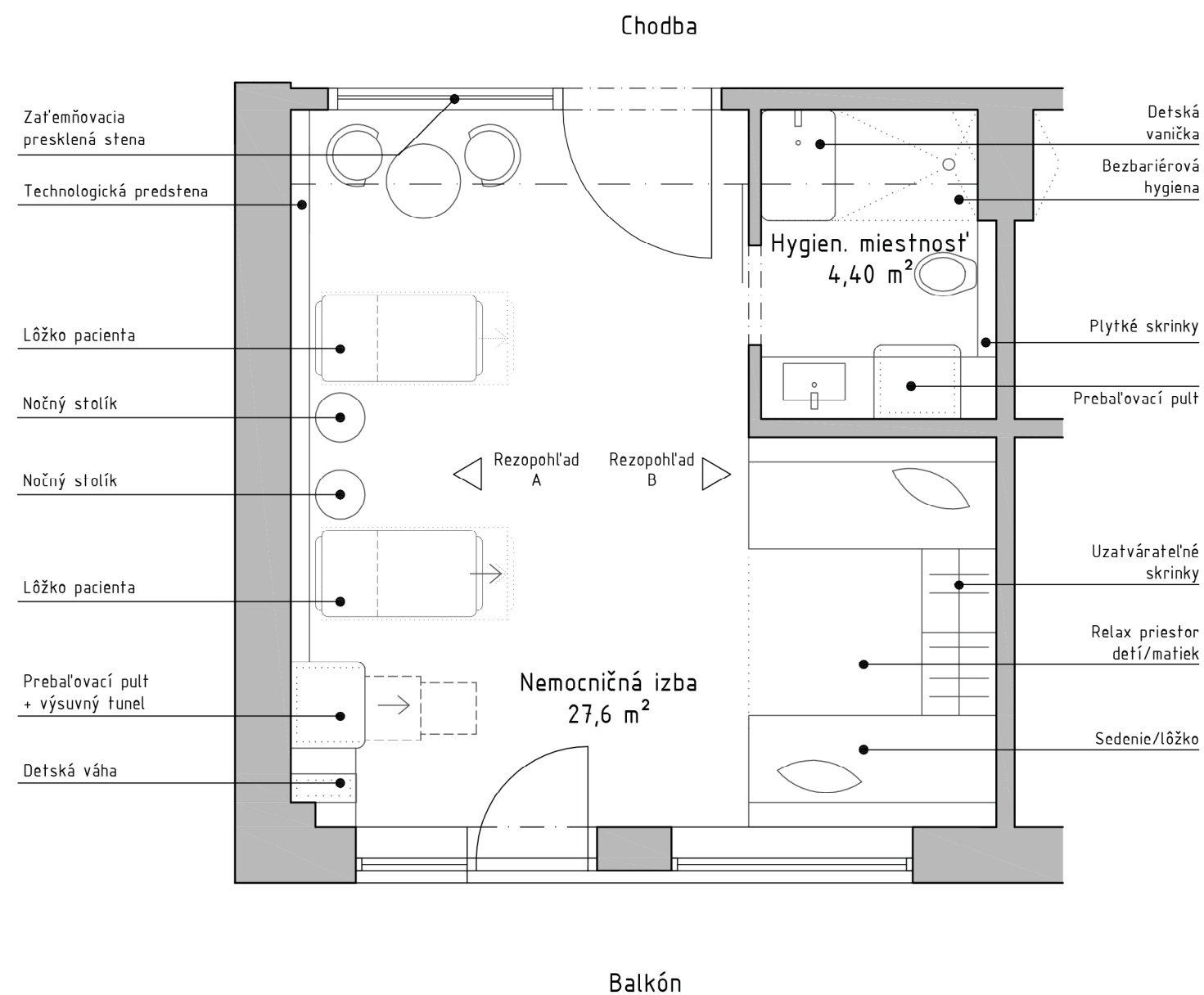

Pôdorys M 1:50

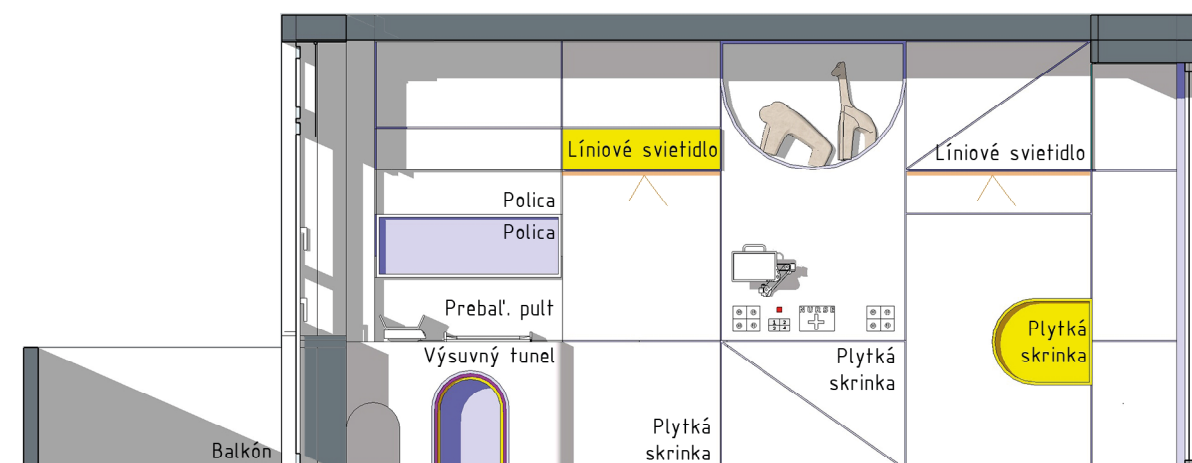

Rezopohľad A

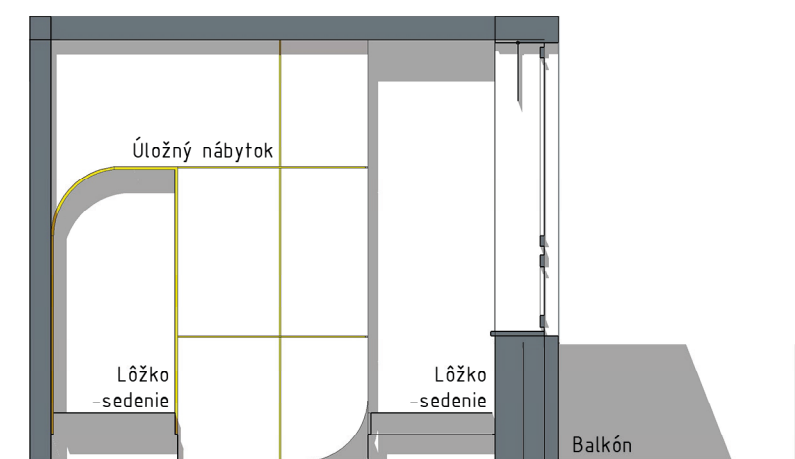

Rezopohľad B

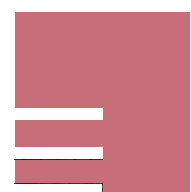

EDITED s.r.o.

Typická nemocničná izba\_3.N.P.\_Klinika pediatrie



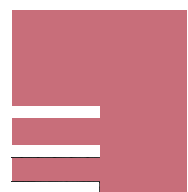

EDITED s.r.o.

Typická nemocničná izba\_3.N.P.\_Klinika pediatrie







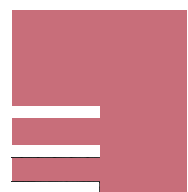

EDITED s.r.o.

Typická nemocničná izba\_3.N.P.\_Klinika pediatrie





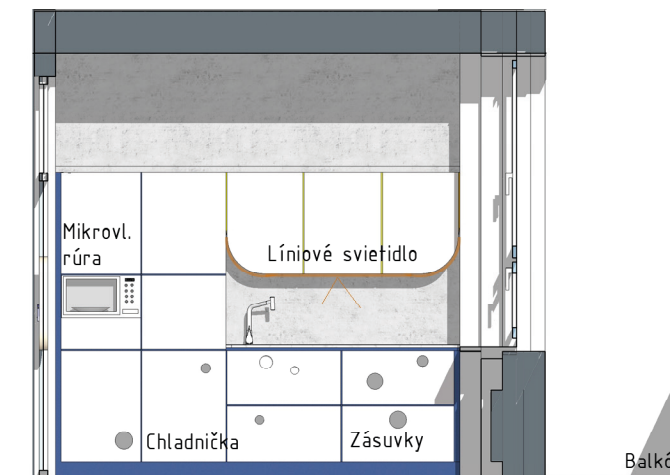
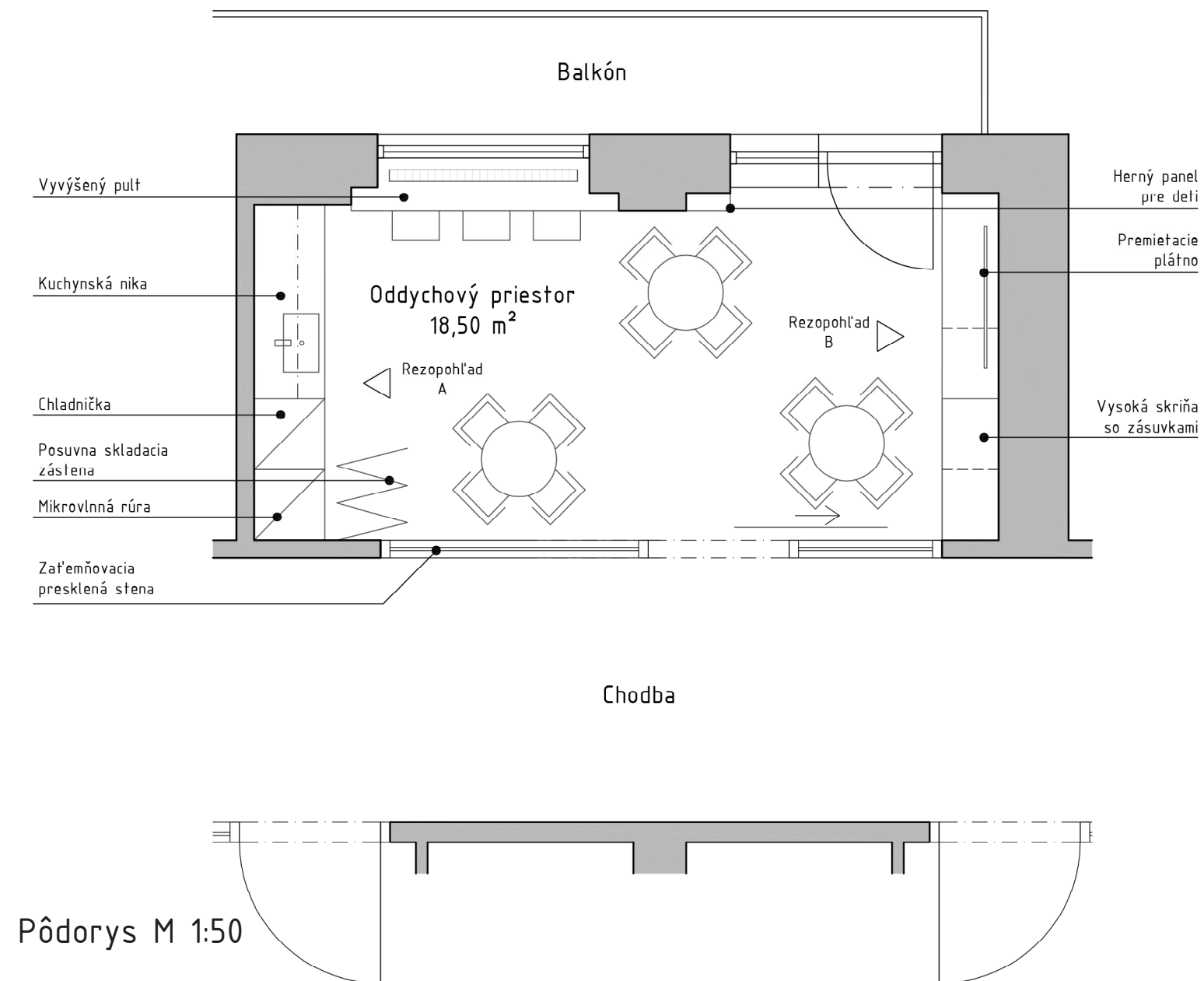

Rezopohľad A

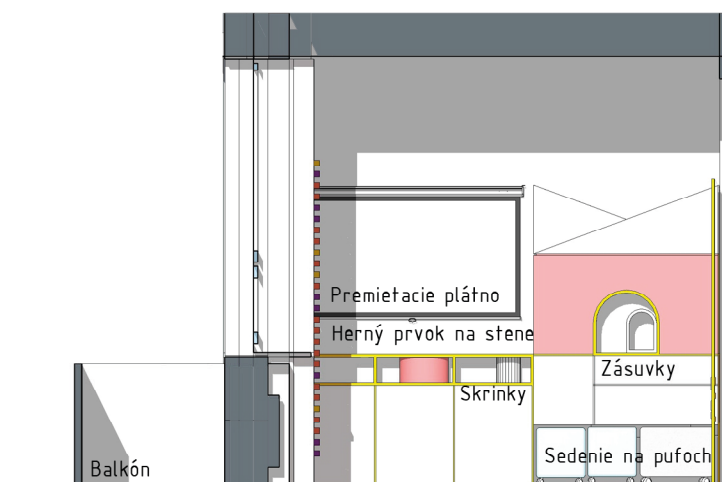

Rezopohľad B



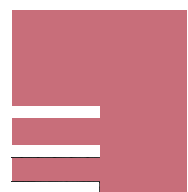

EDITED s.r.o.

Oddychový priestor\_3.N.P.\_Klinika pediatrie







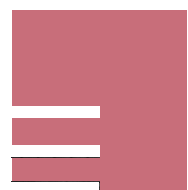

EDITED s.r.o.

Oddychový priestor\_3.N.P.\_Klinika pediatrie



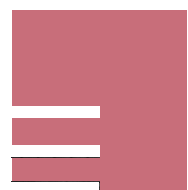

EDITED s.r.o.

Oddychový priestor\_3.N.P.\_Klinika pediatrie



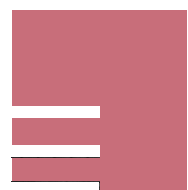

EDITED s.r.o.

Oddychový priestor\_3.N.P.\_Klinika pediatrie



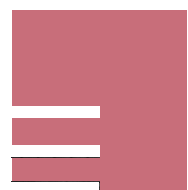

EDITED s.r.o.

Oddychový priestor\_3.N.P.\_Klinika pediatrie



Priestorové zobrazenie\_navrhovany stav\_4.N.P.



Priestorové zobrazenie\_navrhovany stav\_5.N.P.

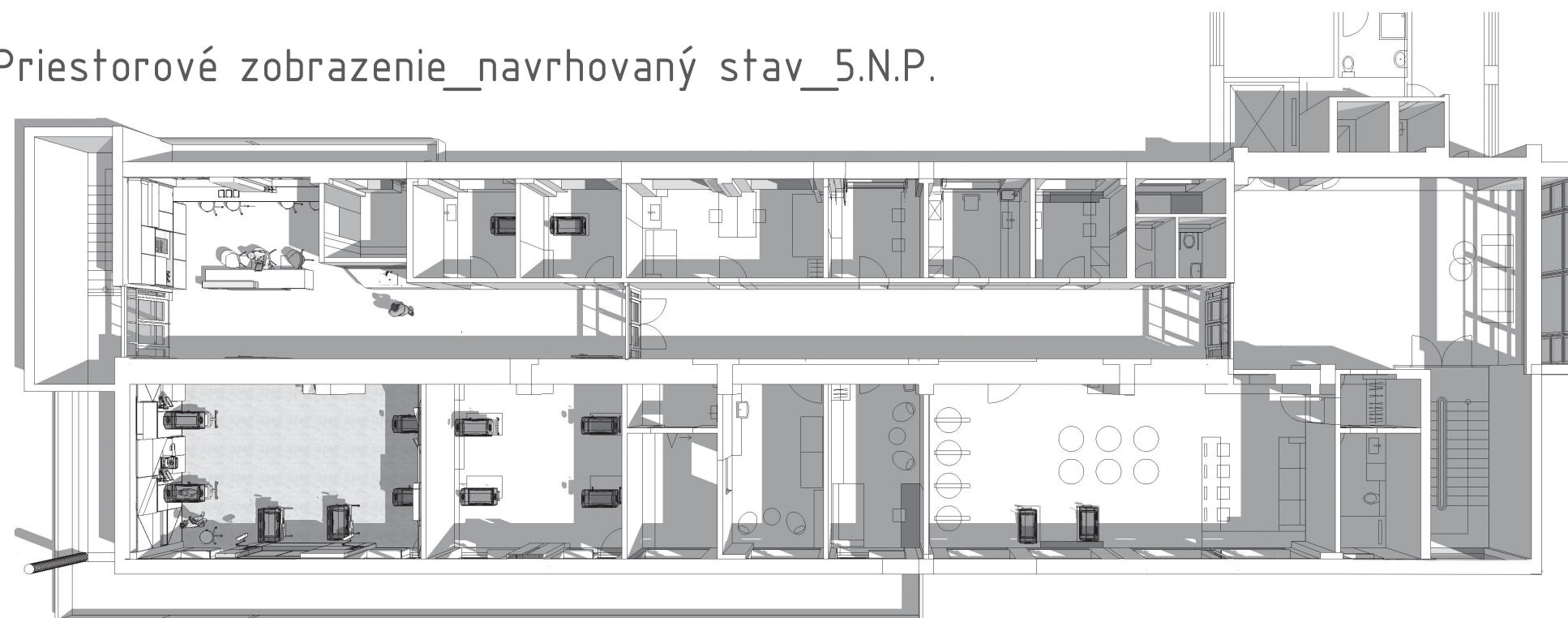



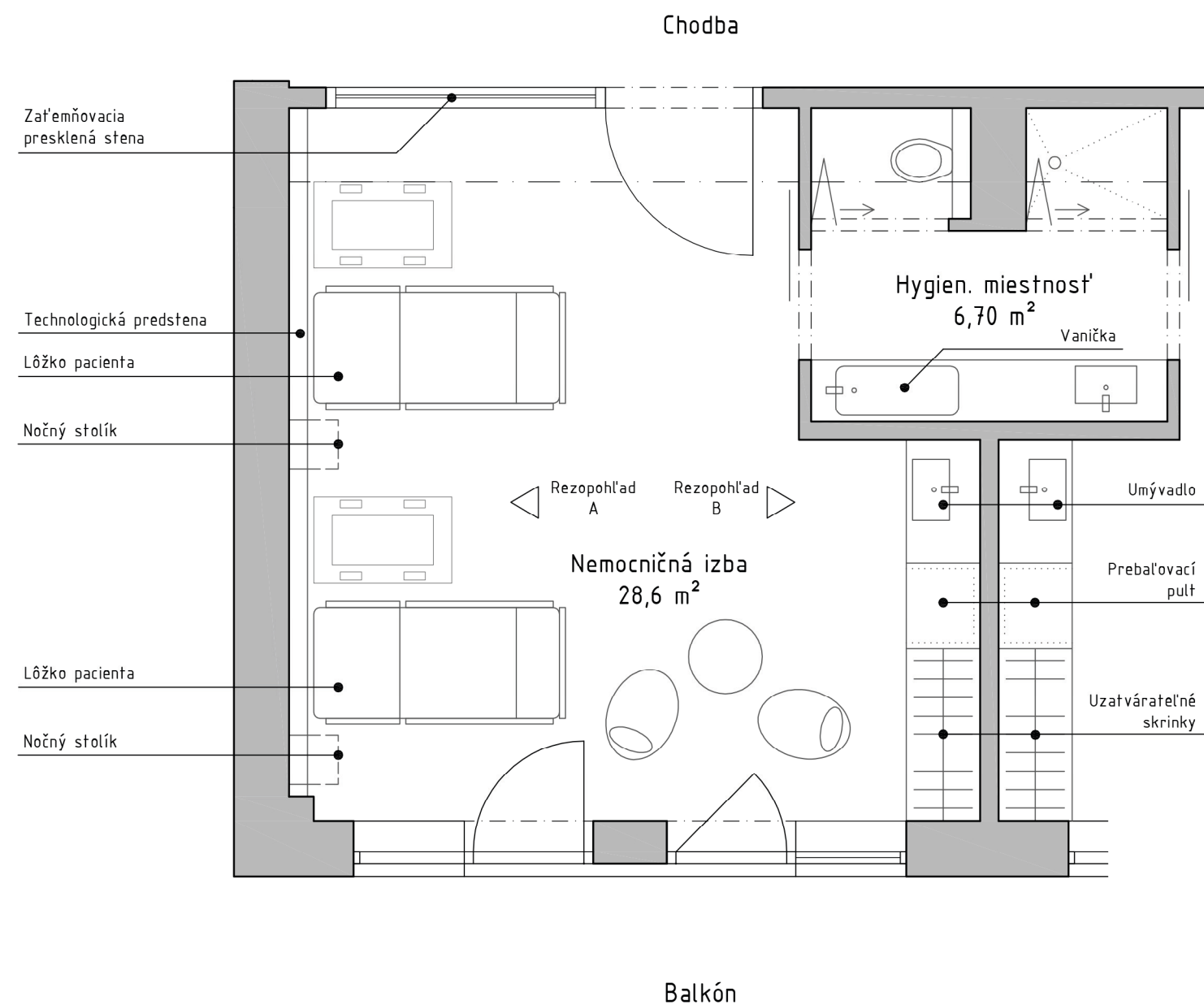

Pôdorys M 1:50

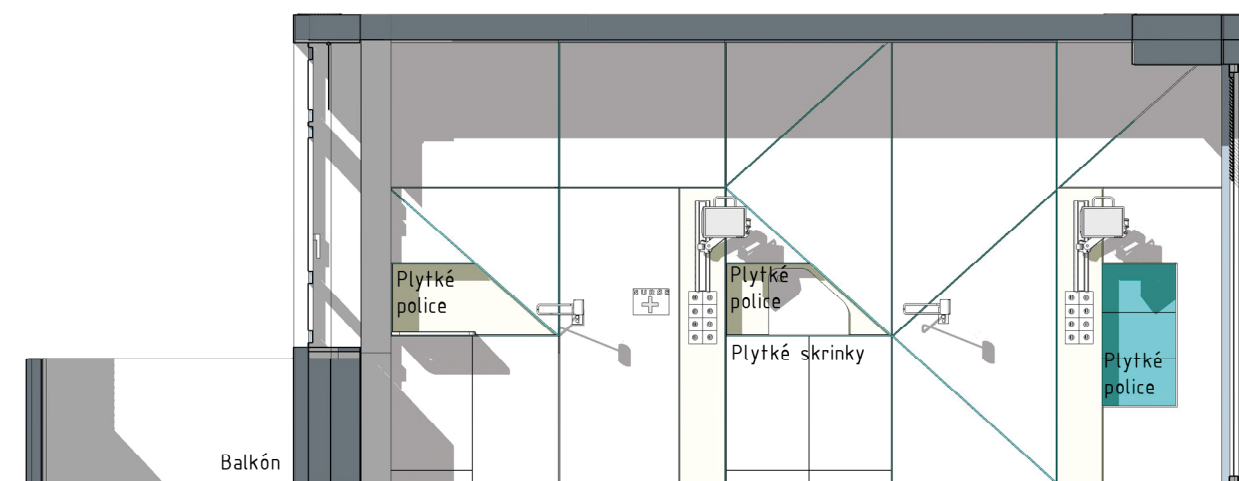

Rezopohľad A

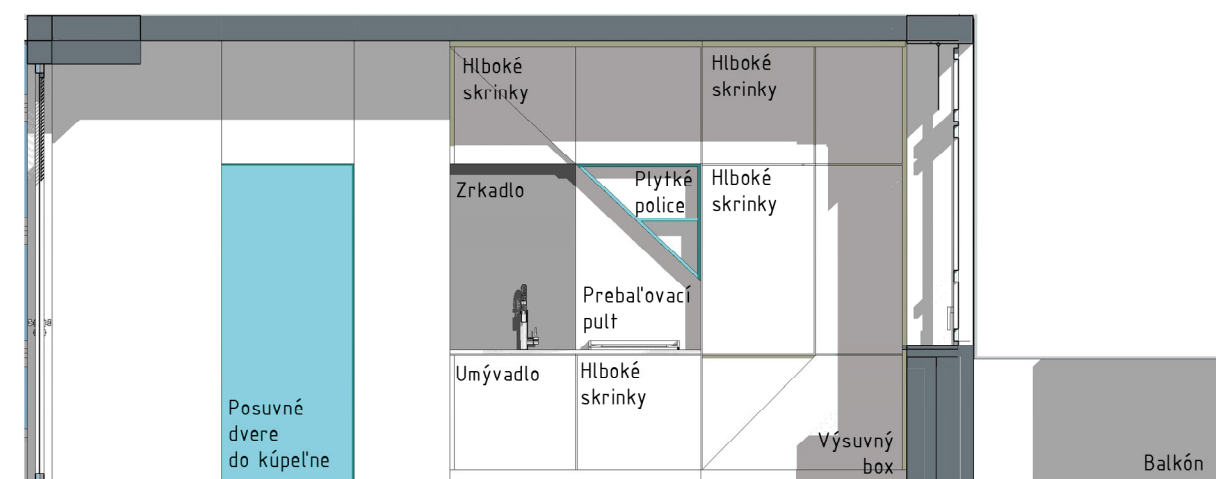

Rezopohľad B

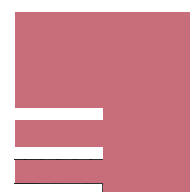

EDITED s.r.o.

Typická nemocničná izba\_4.N.P.\_Klinika neonatológie

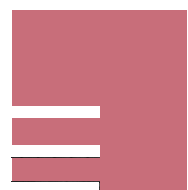

EDITED s.r.o.

Typická nemocničná izba\_4.N.P.\_Klinika neonatológie



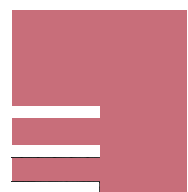

EDITED s.r.o.

Typická nemocničná izba\_4.N.P.\_Klinika neonatológie



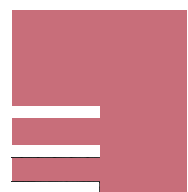

EDITED s.r.o.

Typická nemocničná izba\_4.N.P.\_Klinika neonatológie



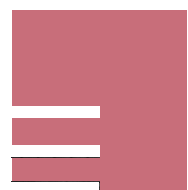

EDITED s.r.o.

Typická nemocničná izba\_4.N.P.\_Klinika neonatológie







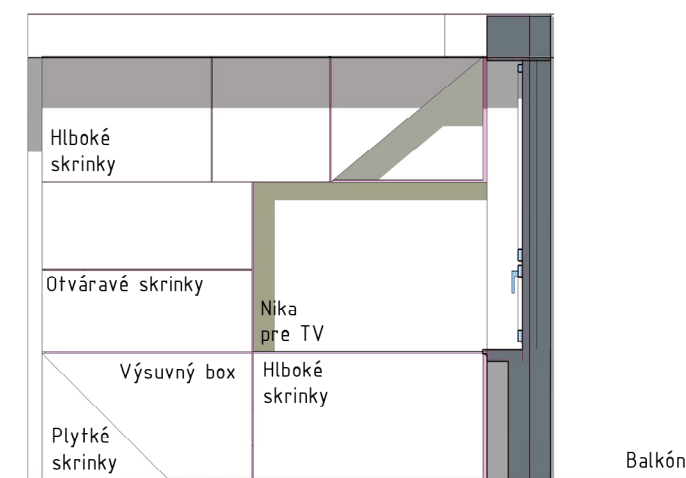
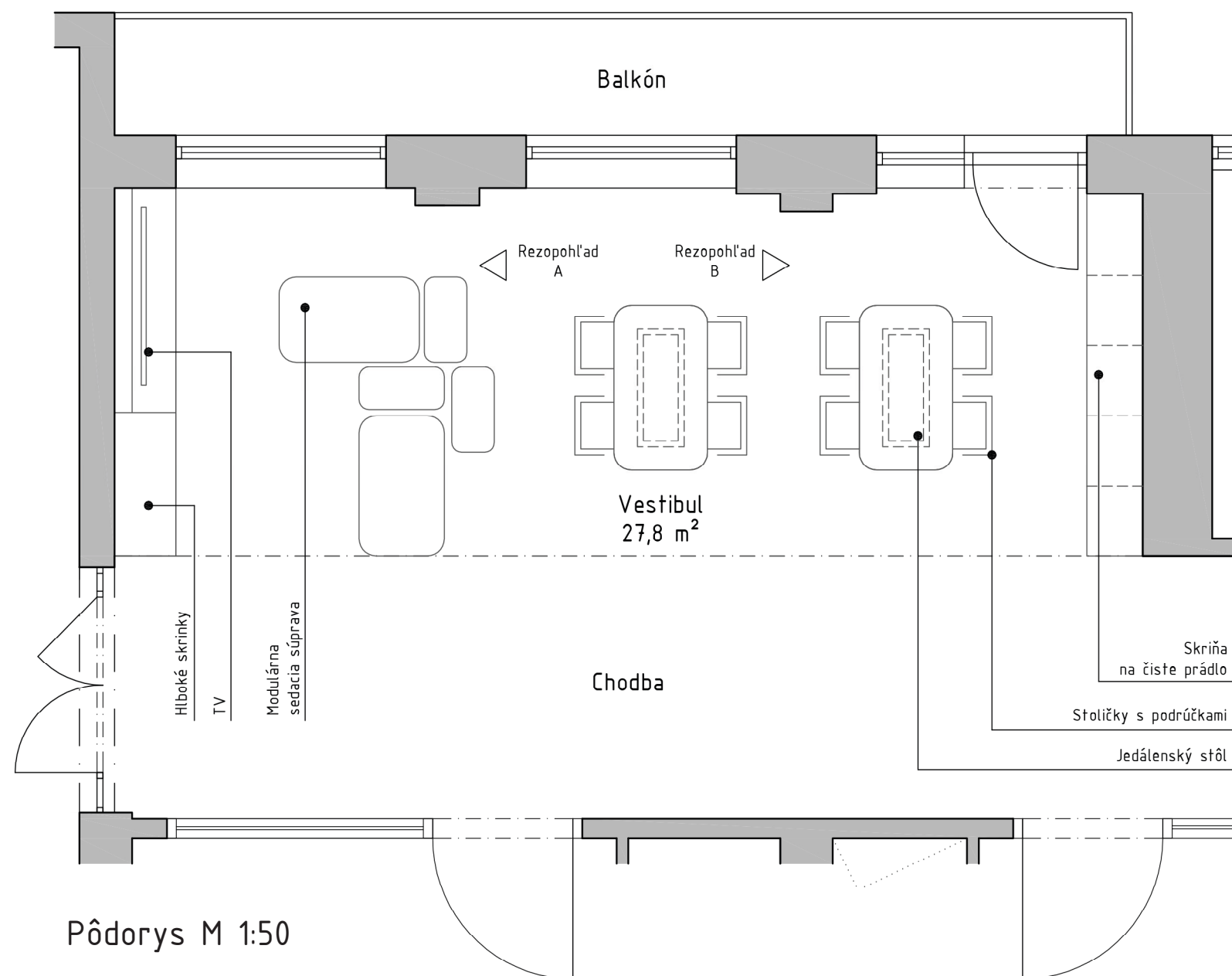

Rezopohl'ad A

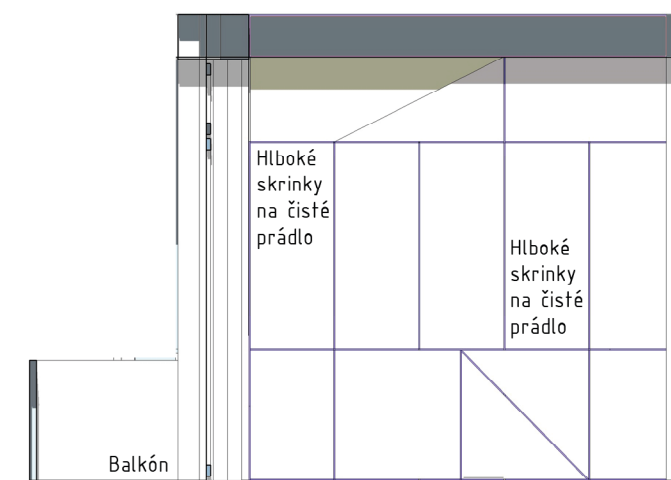

Rezopohl'ad B

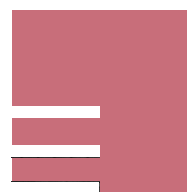

EDITED s.r.o.

Vestibul\_4.N.P.\_Klinika neonatológie



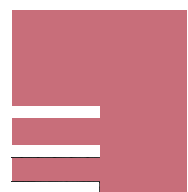

EDITED s.r.o.

Vestibul\_4.N.P.\_Klinika neonatológie



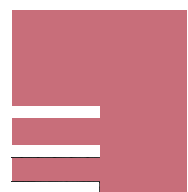

EDITED s.r.o.

Vestibul\_4.N.P.\_Klinika neonatológie



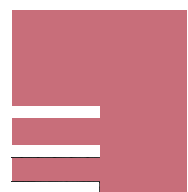

EDITED s.r.o.

Vestibul\_4.N.P.\_Klinika neonatológie

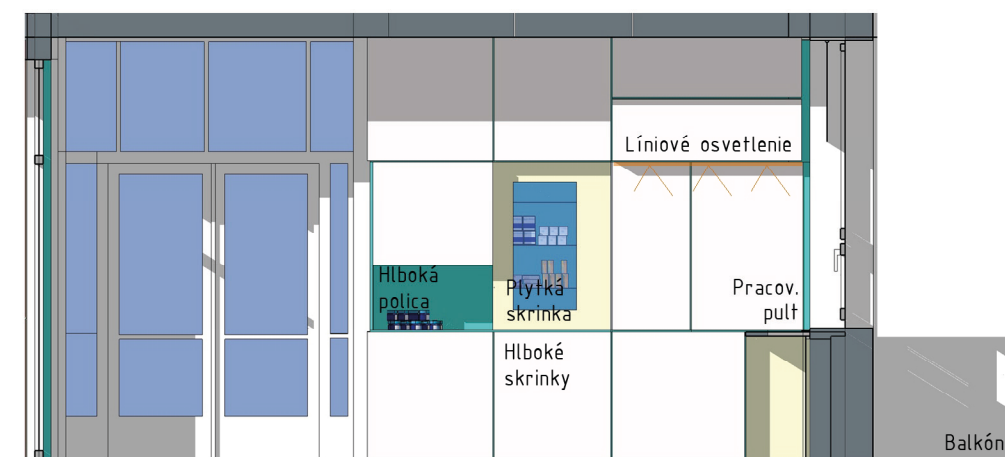
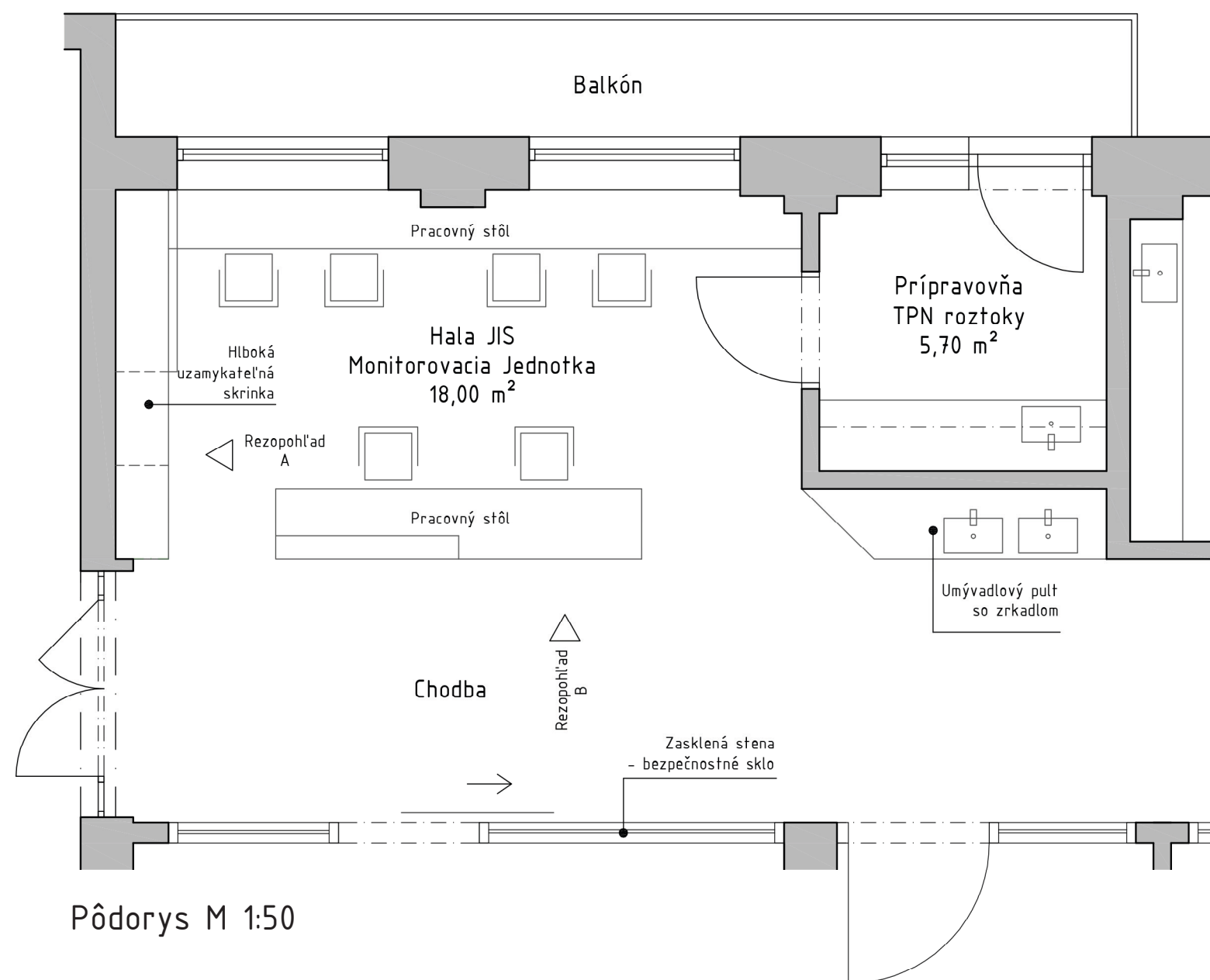

Rezopohl'ad A

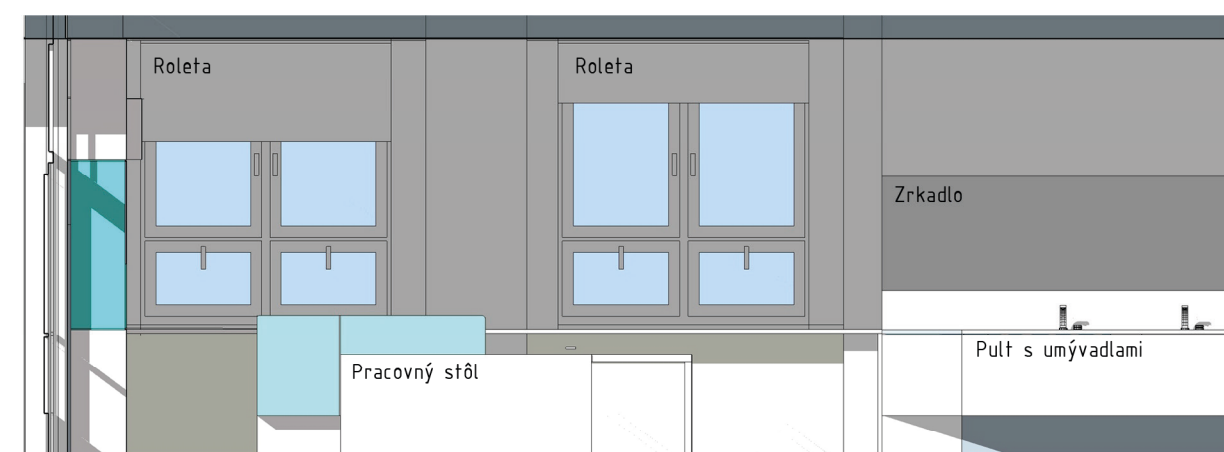

Rezopohl'ad B

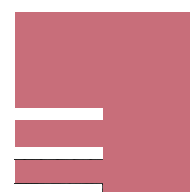

EDITED s.r.o.

Hala JIS\_Monitorovacia jednotka\_5.N.P.\_Klinika neonatológie



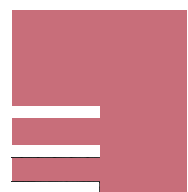

EDITED s.r.o.

Hala JIS\_Monitorovacia jednotka\_5.N.P.\_Klinika neonatológie



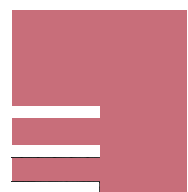

EDITED s.r.o.

Hala JIS\_Monitorovacia jednotka\_5.N.P.\_Klinika neonatológie



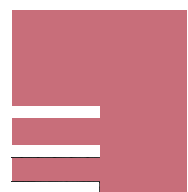

EDITED s.r.o.

Hala JIS\_Monitorovacia jednotka\_5.N.P.\_Klinika neonatológie



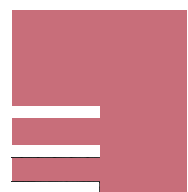

EDITED s.r.o.

Hala JIS\_Monitorovacia jednotka\_5.N.P.\_Klinika neonatológie



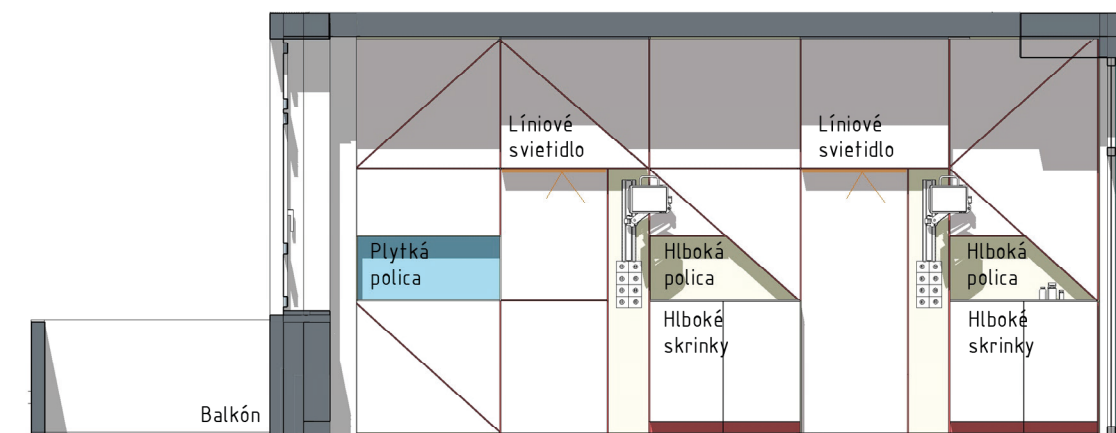
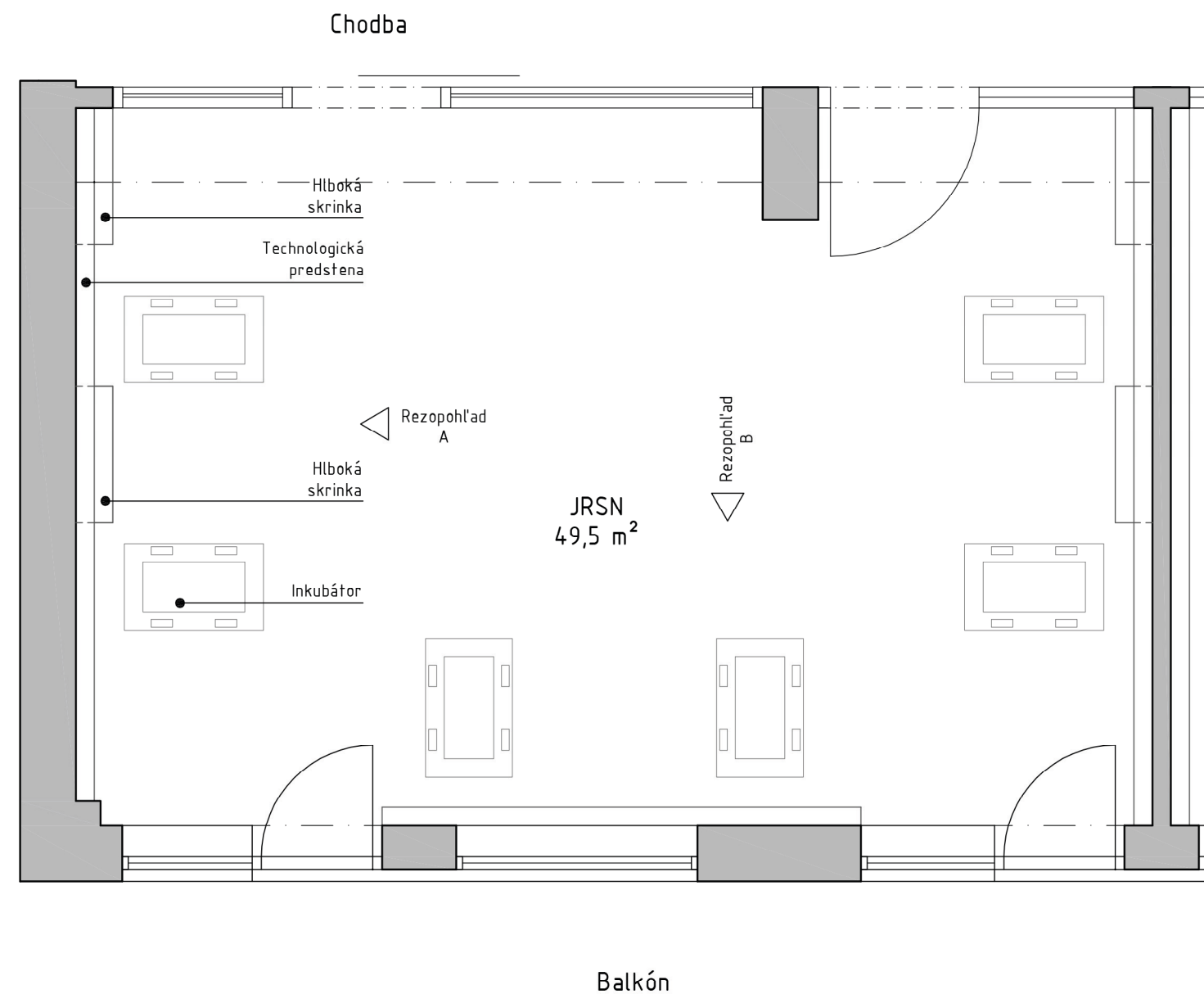

Rezopohl'ad A

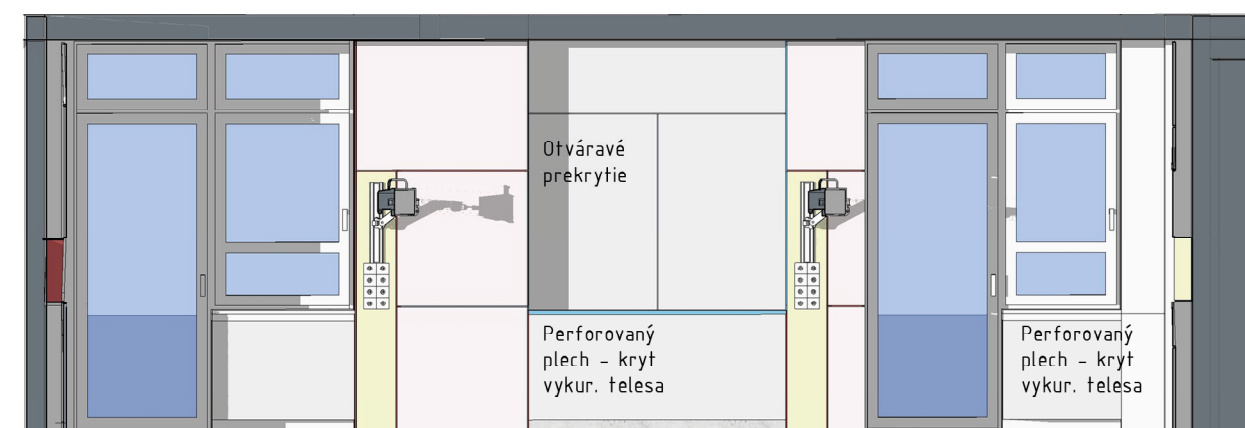

Rezopohl'ad B

Pôdorys M 1:50

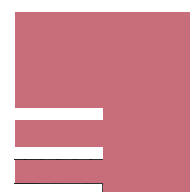

EDITED s.r.o.

Jednotka resuscitačnej starostlivosti o novorodencov\_5.N.P.\_Klinika neonatológie

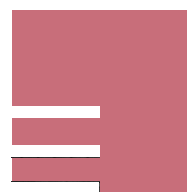

EDITED s.r.o.

Jednotka resuscitačnej starostlivosti o novorodencov\_5.N.P.\_Klinika neonatológie



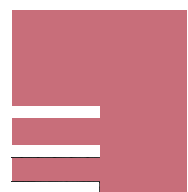

EDITED s.r.o.

Jednotka resuscitačnej starostlivosti o novorodencov\_5.N.P.\_Klinika neonatológie



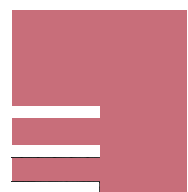

EDITED s.r.o.

Jednotka resuscitačnej starostlivosti o novorodencov\_5.N.P.\_Klinika neonatológie



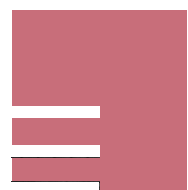

EDITED s.r.o.

Jednotka resuscitačnej starostlivosti o novorodencov\_5.N.P.\_Klinika neonatológie



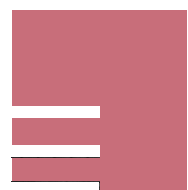
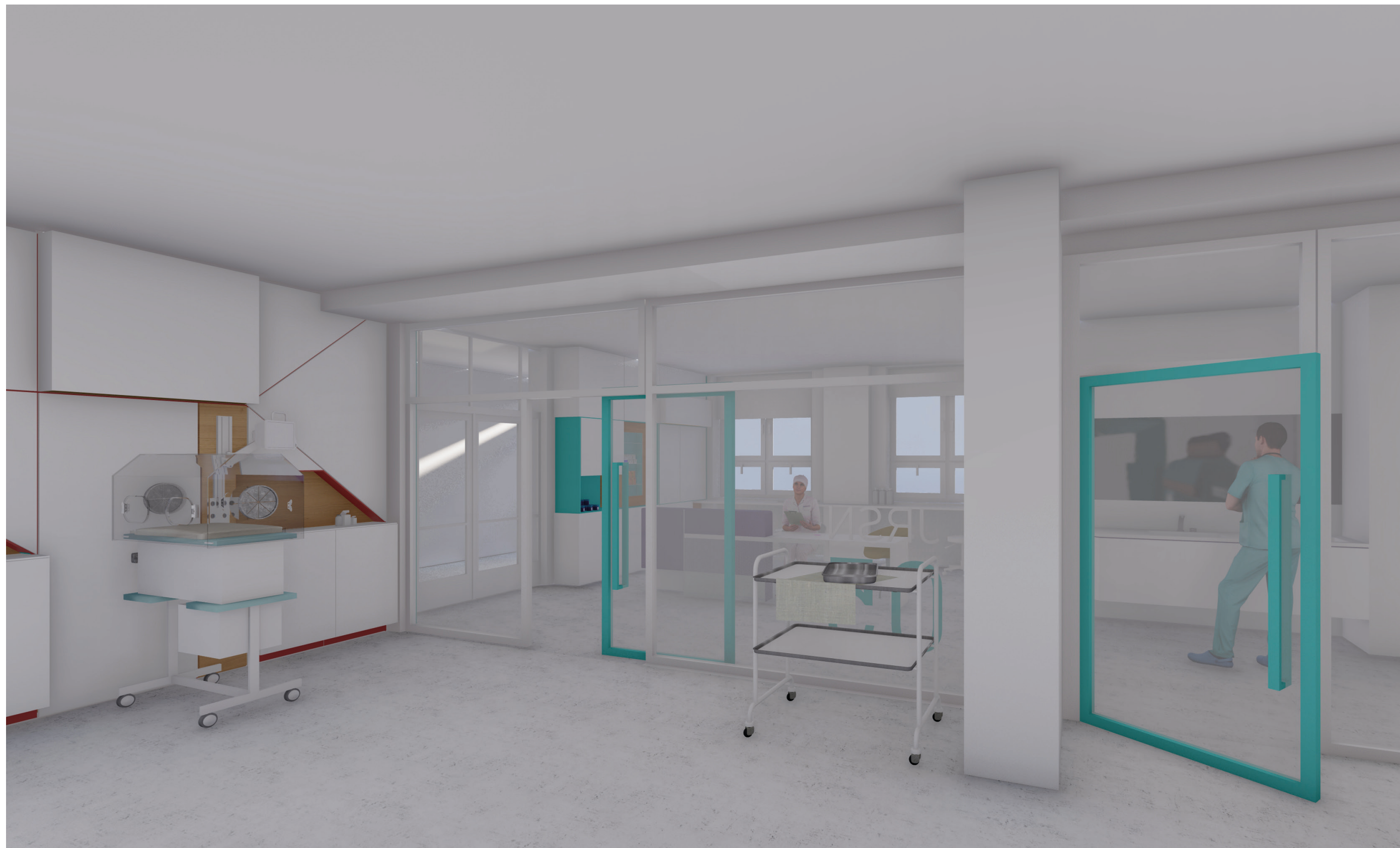

EDITED s.r.o.

Jednotka resuscitačnej starostlivosti o novorodencov\_5.N.P.\_Klinika neonatológie



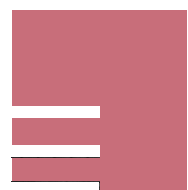

EDITED s.r.o.

Jednotka resuscitačnej starostlivosti o novorodencov\_5.N.P.\_Klinika neonatológie